



HOUTKLOOFMACHINES

**WWW.MATOM.NL
SERVICE@MATOM.NL**



SPARE-PARTS – ONDERDELEN – SPAREPARTS - ONDERDELEN

MATOM B.V. ENERGIEWEG 1, 6651KT, DRUTEN

0487-511227

Nr.	Bestelnr.
-----	-----------

1	005N1001
2	005N1002
3	005N1003
4	005N1004
etc	etc

Bepaal het artikel nummer:

0051N1= : EERSTE
6 CIJFERS/
LETTERS STAAN
VAST

LAATSTE DRIE
CIJFERS KOMEN
OVEREEN MET DE
TEKENING. Dus
Nr.1 = 001,
Nr. 2 = 002,
Nr. 18= 018 etc.

Onderdeel 48en 49 set hendel+
tussenstuk Art. nr. 0051044-45

Onderdeel 46, 47, 48,49 set hendel+
houder + veer Art. nr. 0051041-44

Nr.41 geleideplaten alleen als set
van twee stuks leverbaar
Art. nr. 0051037

Nr.19 is een complete motor
incl. pomp, schakelaar, kabel
Art. nr. 0051037

Pomp
Art. nr. 0051019-1

Nr.71 =condensator
Art. nr. 3501154

Nr.70 =schakelaar
Art. nr. 005106555

Nr.62-70 =complete
schakelkast incl
schakelaar en stekker
Art. nr. 00751097-1

Nr.67 is ventilator
-Buitendiameter 13,8mm,
as 20mm Art. nr. 0051058
-Buitendiameter 15,2mm, as 17mm
Art. nr. 0051058-1

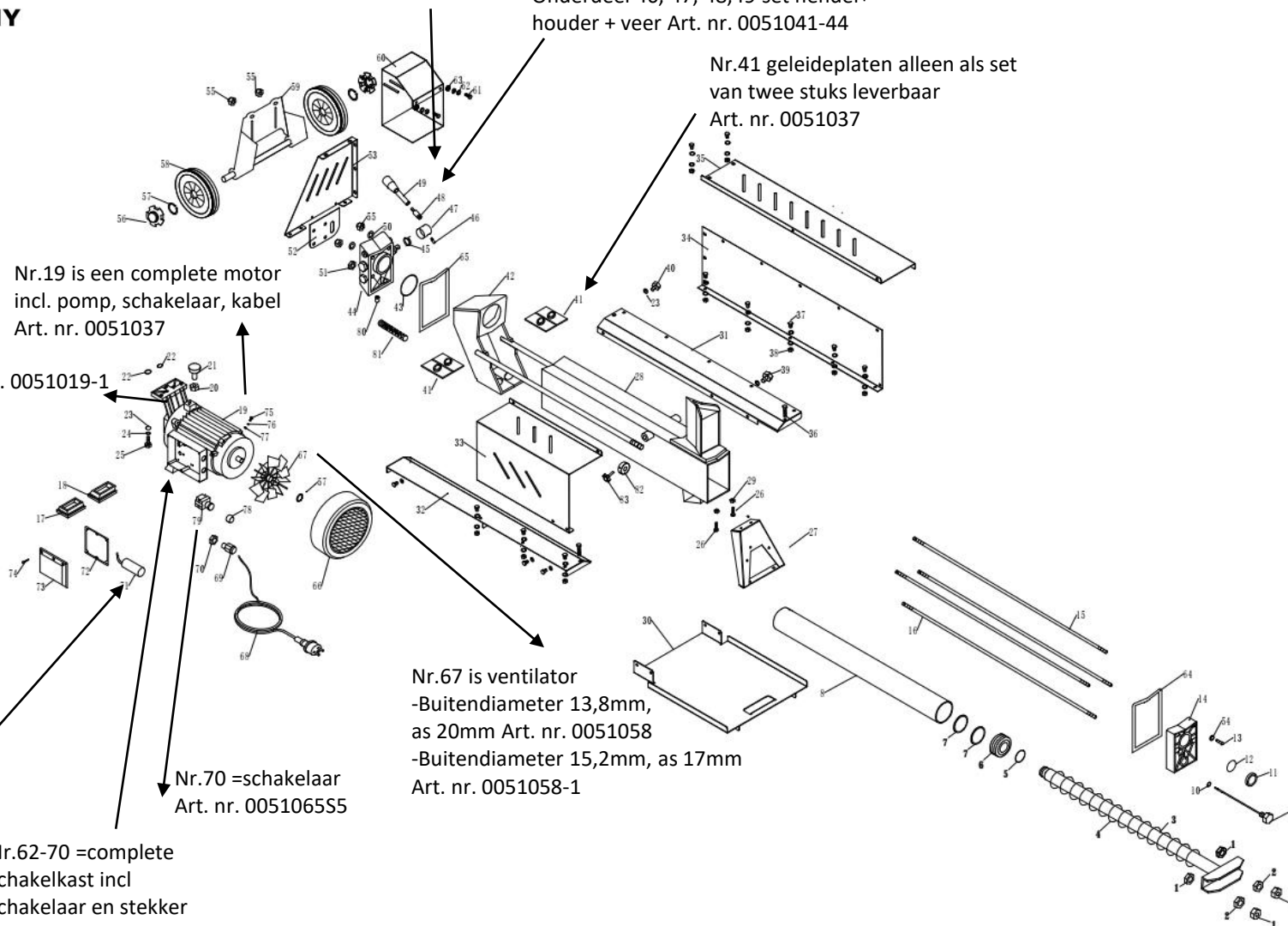

SCHAKELPLAN



Abb. _ Schaltplan 230V



Nr.	Bestelnr.
1	0051001
2	0051002
3	0051003
4	0051004
etc	etc

Bepaal het artikel nummer:

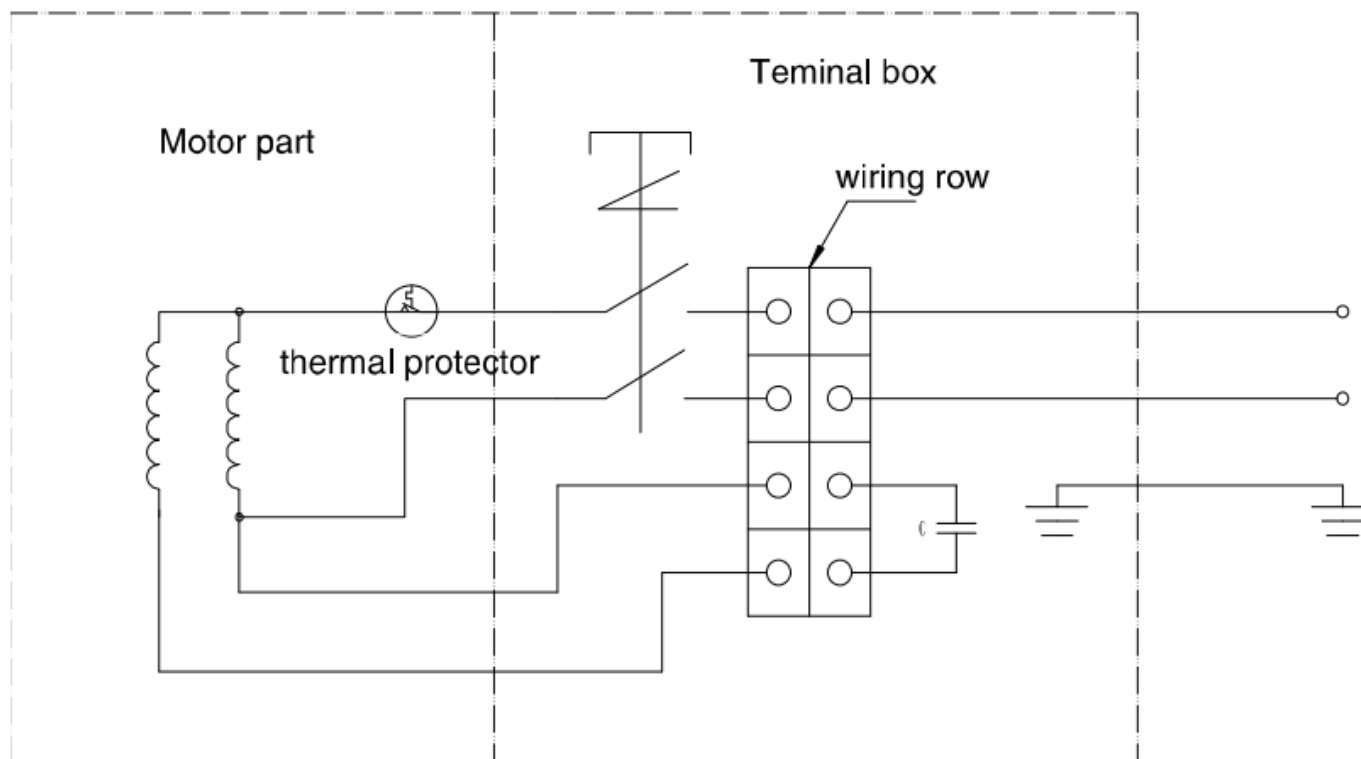
0051= : EERSTE 4 CIJFERS, DEZE STAAN VAST

LAATSTE DRIE CIJFERS KOMEN OVEREEN MET DE TEKENING. Dus
 Nr.1 = 001,
 Nr. 2 = 002,
 Nr. 18= 018 etc.

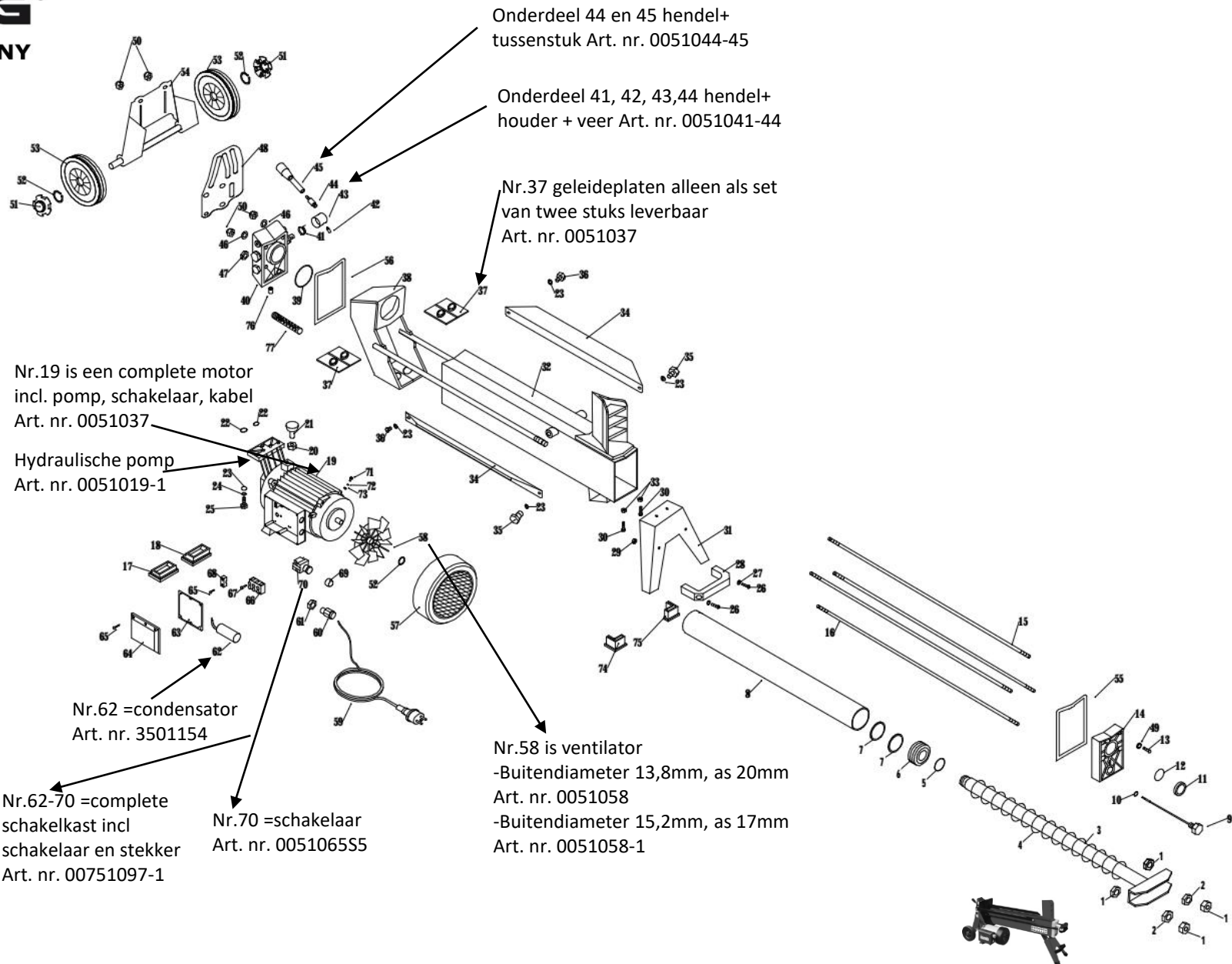

Onderdeel 44 en 45 hendel+
tussenstuk Art. nr. 0051044-45

Onderdeel 41, 42, 43,44 hendel+
houder + veer Art. nr. 0051041-44

Nr.37 geleideplaten alleen als set
van twee stuks leverbaar
Art. nr. 0051037

Nr.19 is een complete motor
incl. pomp, schakelaar, kabel
Art. nr. 0051037

Hydraulische pomp
Art. nr. 0051019-1

Nr.62 =condensator
Art. nr. 3501154

Nr.62-70 =complete
schakelkast incl
schakelaar en stekker
Art. nr. 00751097-1

Nr.70 =schakelaar
Art. nr. 0051065S5

Nr.58 is ventilator
-Buitendiameter 13,8mm, as 20mm
Art. nr. 0051058
-Buitendiameter 15,2mm, as 17mm
Art. nr. 0051058-1



Complete pakking en keerringset HOS7N
Art. nr. 007N1017SET

HOUTKLOVER HOS7N

Nr.	Bestelnr.
1	007N1001
2	007N1002
3	007N1003
4	007N1004
etc	etc

Bepaal het artikel nummer:

007N1= : EERSTE 5 CIJFERS, DEZE STAAN VAST

LAATSTE DRIE CIJFERS KOMEN OVEREEN MET DE TEKENING. Dus
Nr.1 = 001,
Nr. 2 = 002,
Nr. 18= 018 etc.

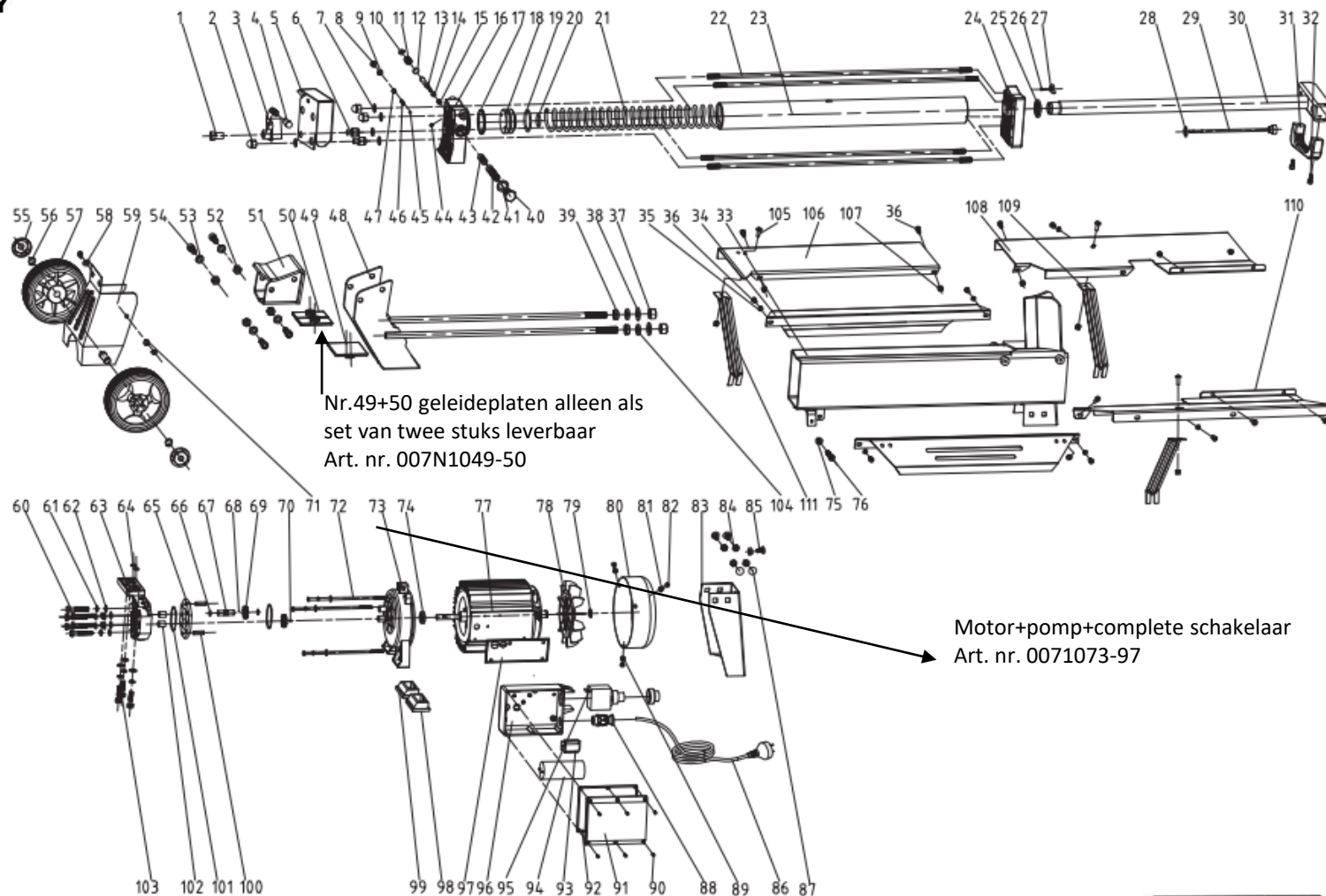

Complete pakking en keerringset HOS7N Art. nr. 007N1017SET



230 VOLT

Nr.	Bestelnr.
1	007N1001
2	007N1002
3	007N1003
4	007N1004
etc	etc

Bepaal het artikel nummer:

007N1= : EERSTE 5
CIJFERS, DEZE
STAAN VAST

LAATSTE DRIE
CIJFERS KOMEN
OVEREEN MET DE
TEKENING. Dus
Nr.1 = 001,
Nr. 2 = 002,
Nr. 18= 018 etc.

No.	Description	Q'ty
1	Lever Mount Nut	1
2	Cap Nut M10	3
3	Lever	1
4	Lever Knob	1
5	Lever Guard	1
6	Customized Nut	2
7	Copper Gasket 10	4
8	Safety Valve Bolt M8	1
9	O-ring 5.5x2	1
10	Snap Washer 6	1
11	Valve Retract Spring	1
12	O-ring 6x1.5	1
13	Valve Core Rod	1
14	Sliding Pressure Sensor Sleeve	1
15	Sliding Pressure Sensor Sleeve Spring	1
16	Alumium Cover (Rear)	1
17	O-ring 50x2.65	1
18	Piston	1
19	Piston Ring 55	1
20	O-ring 32x3.5	1
21	Spring	1
22	Stud Bolt	4
23	Hydraulic Cylinder	1
24	Alumium Cover (Front)	1
25	Piston Rod Seal 30	1
26	O-ring 7x1.9	1
27	Wing Bolt M5x12	1
28	Wahser Groupware 14	1
29	Dipstick	1
30	Piston Rod	1
31	Lift Handle	1
32	Screw M6x16	2
33	Frame Tube	1
34	Lead Plank	2
35	Spring Washer 6	6

20

No.	Description	Q'ty
36	Screw M6x12	12
37	Nut M14	2
38	Flat Wahser 14	2
39	Hexagon Thin Nut M14	2
40	Drain Plug	1
41	Wahser Groupware 16	1
42	Valve Sleeve	1
43	O-ring 10x2	5
44	Adjusting Screw M5x8	1
45	Steel Ball 6	1
46	Pressure Limited Valve Spring	1
47	Adjusting Screw M8x8	1
48	Log Pusher Connection Weldment	1
49	Plastic Insert 1	1
50	Plastic Insert 2	1
51	Log Pusher	1
52	Nut M10	4
53	Flat Wahser 10	5
54	Screw M10x25	4
55	Wheel Cap	2
56	Washer 14	2
57	Wheel	2
58	Big Flat Washer 6	1
59	Wheel bracket Weldment	1
60	Bolt M8x55	6
61	Spring Washer 8	9
62	Washer 8	9
63	Gear Pump Cover	1
64	O-ring 10.6x2.65	2
65	Gear Housing Plate	1
66	Circlip 10	2
67	Gear Shaft	1
68	Steel Ball 2.5	1
69	Pump Gear	2
70	Pin 2.5x4	1

HOUTKLOVER HOS7N

No.	Description	Q'ty
71	Washer 6	1
72	Bolt M5 x 185	3
73	Motor Cover	1
74	Seal FB11 x 26 x 7	1
75	Nut M8	1
76	Screw M8 x 35	1
77	Motor	1
78	Motor Fan	1
79	Shaft Circlip A17	1
80	Shroud	1
81	Spring Washer 5	6
82	Screw M5 x 10	3
83	Leg	1
84	Nut M8	5
85	Bolt M8 x 12	3
86	Cable & Plug	1
87	Bolt M8x16	3
88	Cable Gland Strain Relief Connector	1
89	Washer 5	6
90	Screw M4 x 10	11
91	Switch Box Cover	1
92	Airproof Underlay	1

No.	Description	Q'ty
93	Connection Terminal	1
94	Capacitor	1
95	Switch	1
96	Switch Box	1
97	Waterproof Underlay	1
98	Motor Support Left Shoe	1
99	Motor Support Right Shoe	1
100	Pin 8 x 24	2
101	O-ring 46.2 x 1.8	2
102	Sliding Sleeve	4
103	Bolt M8 x 30	3
104	Spring Washer 14	2
105	Screw M6 x 12	13
106	Guard Bottom Plate	1
107	Locknut M6	17
108	Log Tray 1	1
109	Support Strut 1	2
110	Log Tray 2	1
111	Support Strut 2	1



230 VOLT

Nr.	Bestelnr.
1	007N2001
2	007N2002
3	007N2003
4	007N2004
etc	etc

Bepaal het artikel nummer:

007N2= : EERSTE 5 CIJFERS, DEZE STAAN VAST

LAATSTE DRIE CIJFERS KOMEN OVEREEN MET DE TEKENING. Dus

Nr.1 = 001,
Nr. 2 = 002,
Nr. 18= 018 etc.

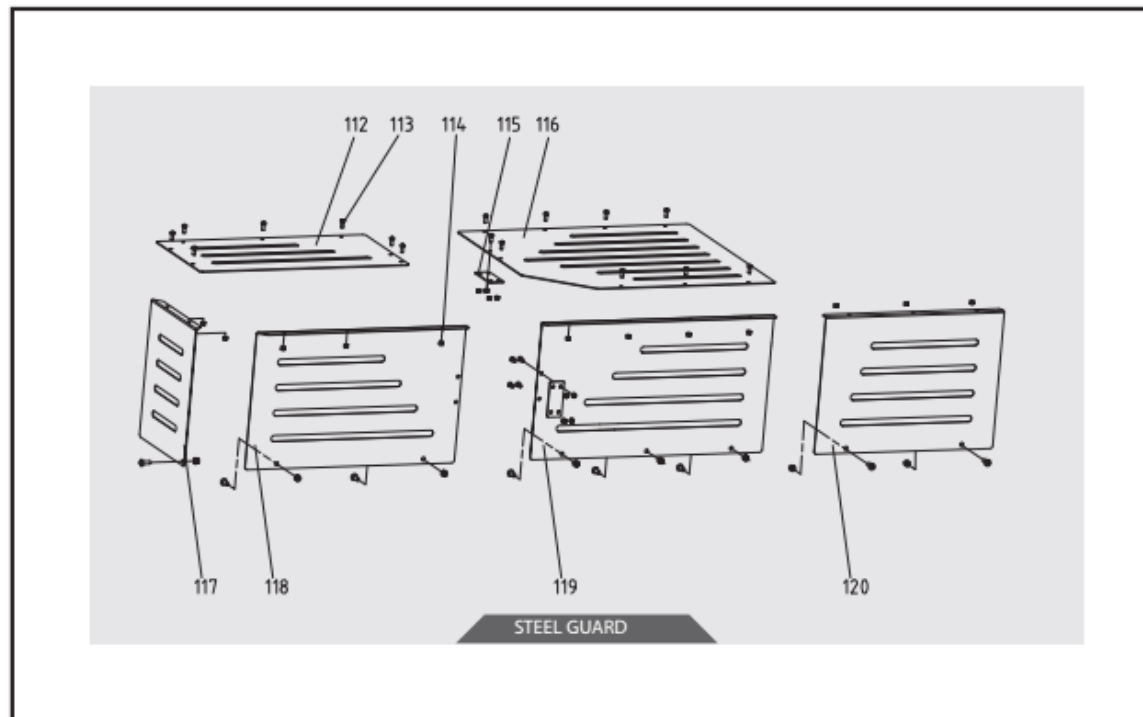

No.	Description	Q'ty
112	Top Guard Plate 2	1
113	Screw M5 x 12	20
114	Locknut M5	20
115	Plate Connector	2
116	Top Guard Plate 1	1
117	Left Guard Plate	1
118	Rear Guard Plate 2	1
119	Rear Guard Plate 1	1
120	Front Guard Plate	1



WIRING DIAGRAM

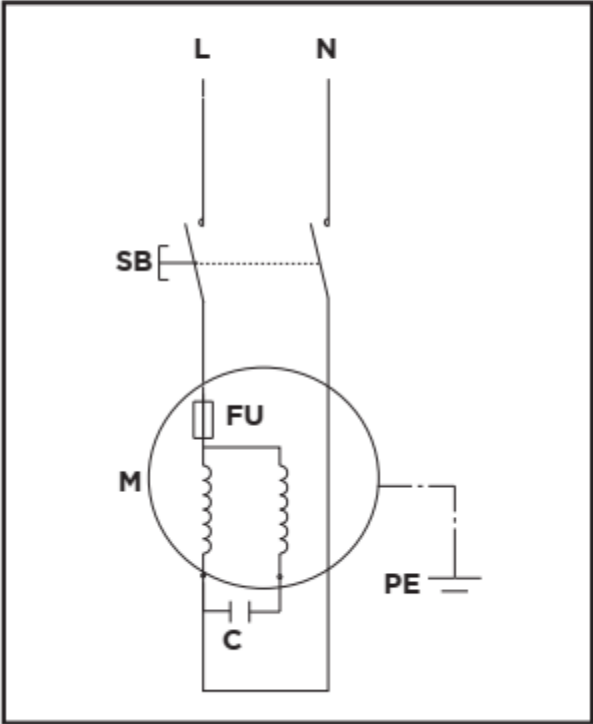

HYDRAULIC SYSTEM DIAGRAM

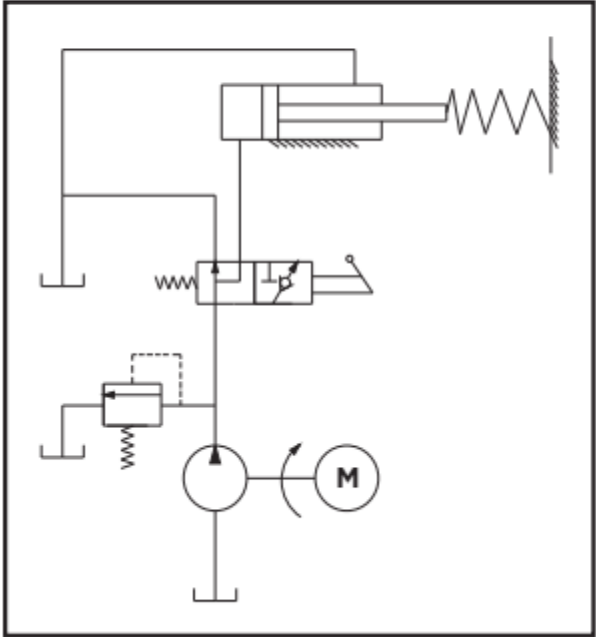

Nr.	Bestelnr.
1	007N1001
2	007N1002
3	007N1003
4	007N1004
etc	etc

Bepaal het artikel nummer:

007N1= : EERSTE 5 CIJFERS, DEZE STAAN VAST

LAATSTE DRIE CIJFERS KOMEN OVEREEN MET DE TEKENING. Dus
 Nr.1 = 001,
 Nr. 2 = 002,
 Nr. 18= 018 etc.



230 VOLT

Complete set O-ringen en keerringen voor HOS7A Art. nr. 00751018SET

Nr.	Bestelnr.
1	00751001
2	00751002
3	00751003
4	00751004
etc	etc

Bepaal het artikel nummer:

00751= : EERSTE 5
CIJFERS, DEZE
STAAN VAST

LAATSTE DRIE
CIJFERS KOMEN
OVEREEN MET DE
TEKENING. Dus
Nr.1 = 001,
Nr. 2 = 002,
Nr. 18= 018 etc.

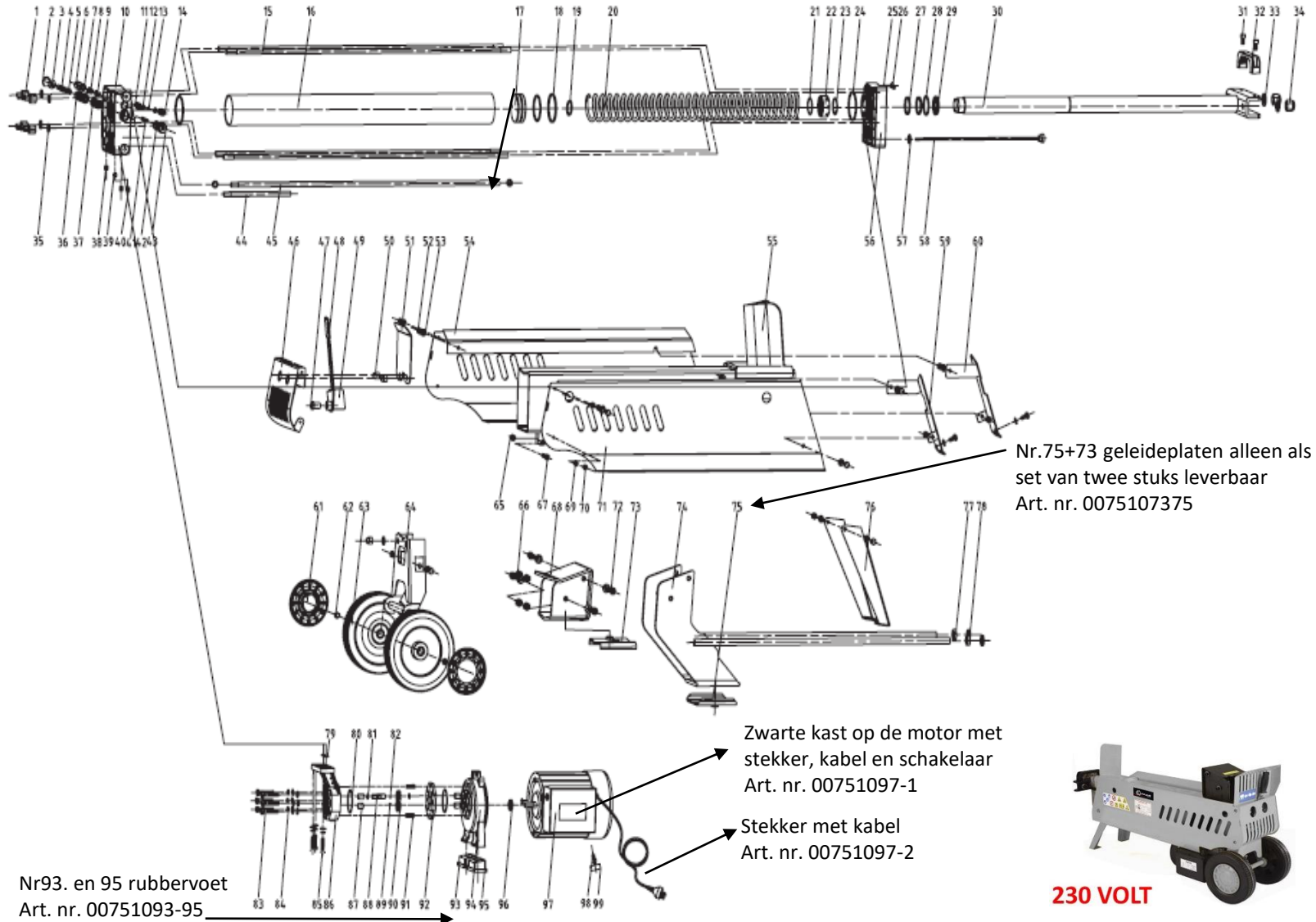

Nr.	Bestelnr.
1	S007001
2	S007002
3	S007003
4	S007004
etc	etc

Bepaal het artikel nummer:

S007 : ZIJN EERSTE 4 CIJFERS/ LETTERS, DEZE STAAN VAST

LAATSTE DRIE CIJFERS KOMEN OVEREEN MET DE TEKENING. Dus
 Nr.1 = 001,
 Nr. 2 = 002,
 Nr. 18= 018 etc.

Nr15,16,21,22,23,24,25. hendel complete (oud model) ART.NR. S007016
 Nr15,16,21,22,23,24,25. hendel complete (vanaf 2017) ART.NR. S007016-1
 Nr15 en 16 hendel (vanaf 2017) ART.NR. S007016-2

Condensator cbb60sh,90uf
 ART.NR. S007001-2
 Condensator , cbb60,30uf
 ART.NR. S007001-2a

Nr1. is motor complete met zwarte schakelkast ART.NR. S007001-1

zwarte schakelkast (alleen kunststof kast) ART.NR. S007000-1

Schakelaar (met gele klep) ART.NR. S007001-3

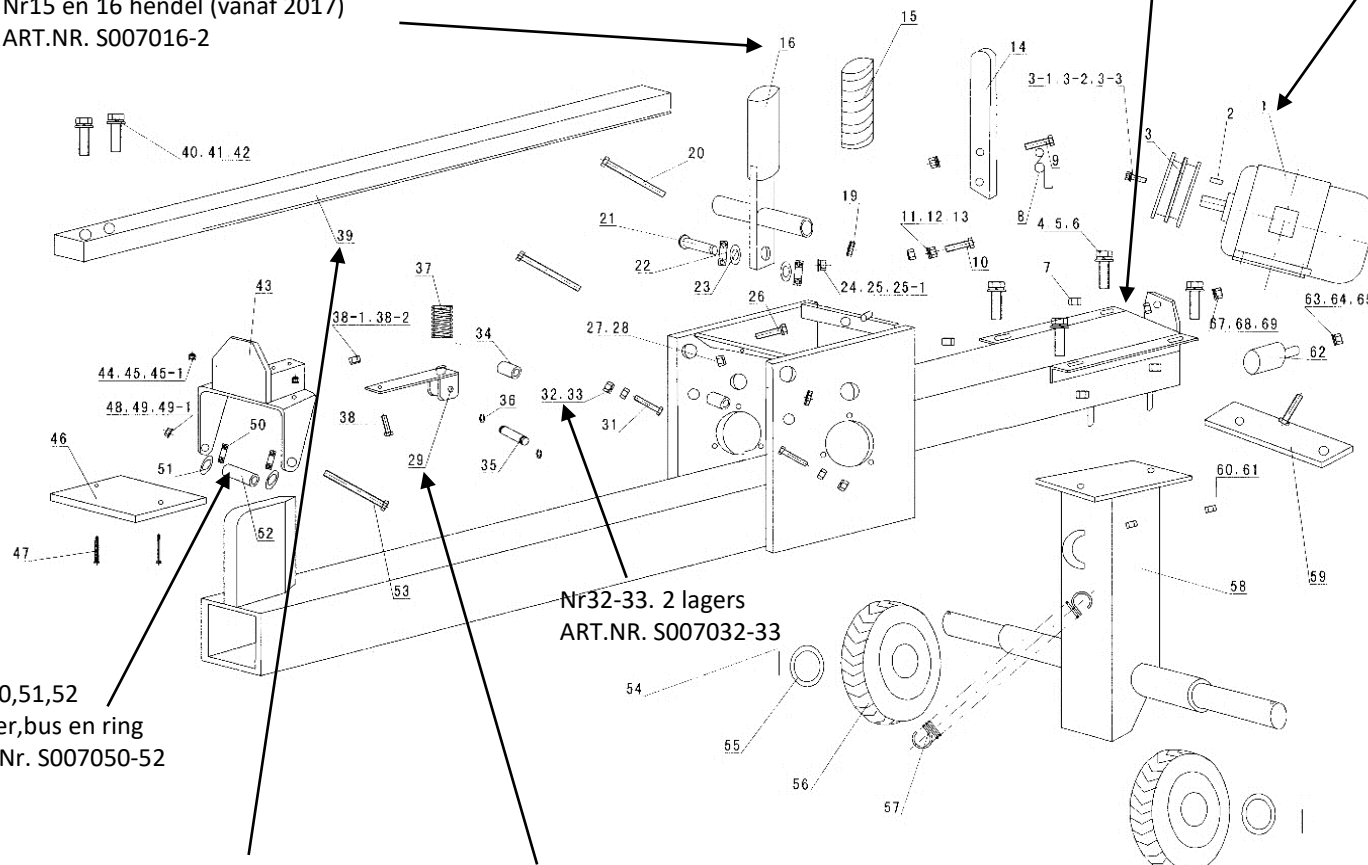

Nr50,51,52
 Lager,bus en ring
 Art.Nr. S007050-52

Nr32-33. 2 lagers
 ART.NR. S007032-33

Nr39. tandheugel(oud model) Art.Nr. S007039
 Nr39.tandheugel (vanaf 2017) Art. Nr. S00739-1

Nr29. Staalveer met houder Art.Nr. S007029
 Nr29+32.33+34 Staalveer met houder en lagers
 Art. Nr. S00729-2

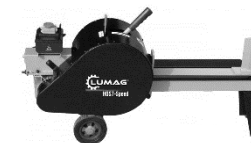

Nr.	Bestelnr.
1	S007001
2	S007002
3	S007003
4	S007004
etc	etc

Bepaal het artikel nummer:

S007 : ZIJN EERSTE 4 CIJFERS/ LETTERS, DEZE STAAN VAST

LAATSTE DRIE CIJFERS KOMEN OVEREEN MET DE TEKENING. Dus
 Nr.1 = 001,
 Nr. 2 = 002,
 Nr. 18= 018 etc.

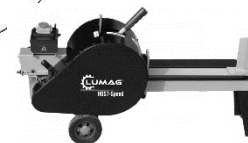
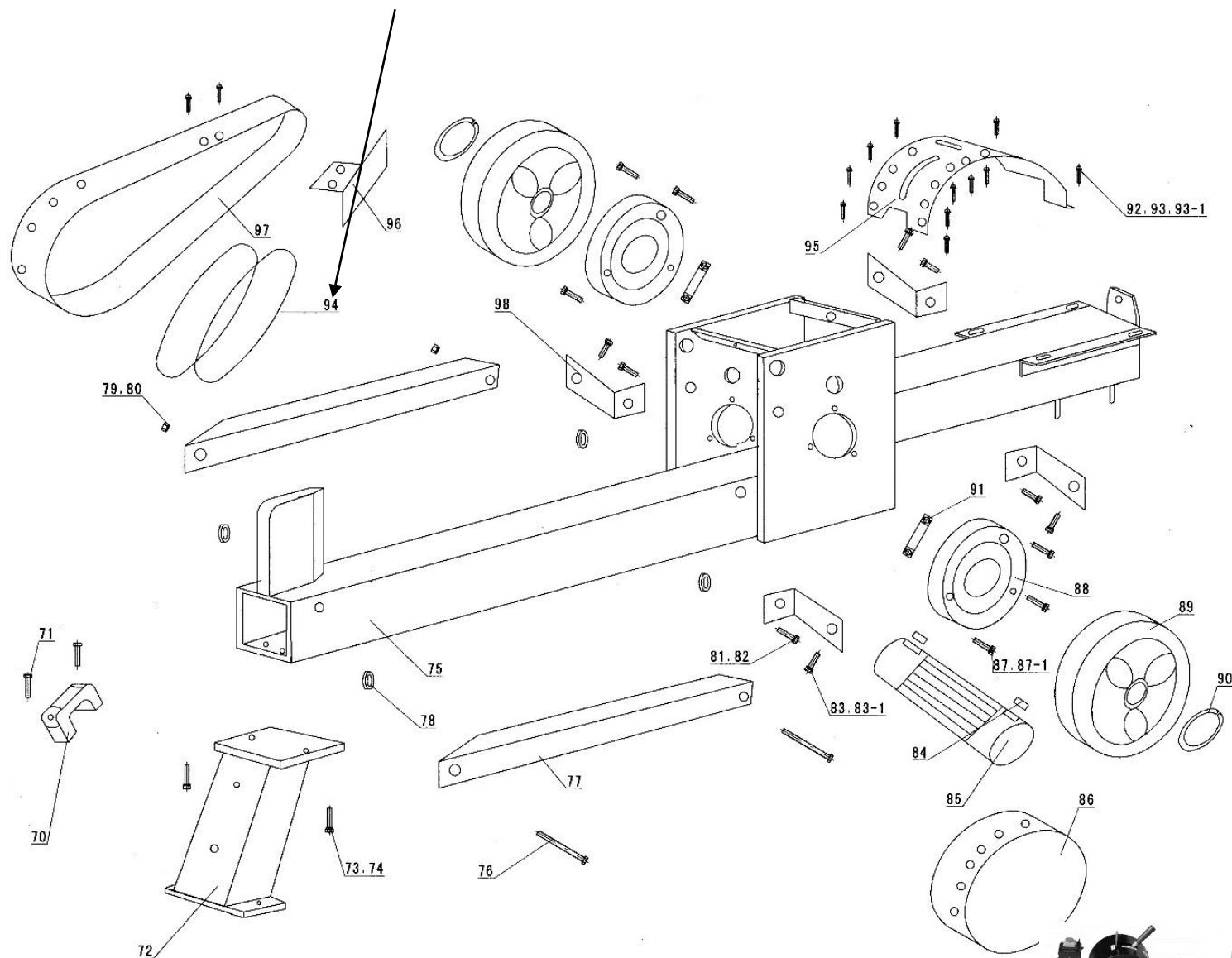

Nr.	Bestelnr.
1	008N2001
2	008N2002
3	008N2003
4	008N2004
etc	Etc

Bepaal het artikel nummer:

008N2 : EERSTE 5 CIJFERS/LETTERS STAAN VAST

LAATSTE DRIE CIJFERS KOMEN OVEREEN MET DE TEKENING. Dus
 Nr.1 = 001,
 Nr. 2 = 002,
 Nr. 18= 018 etc.

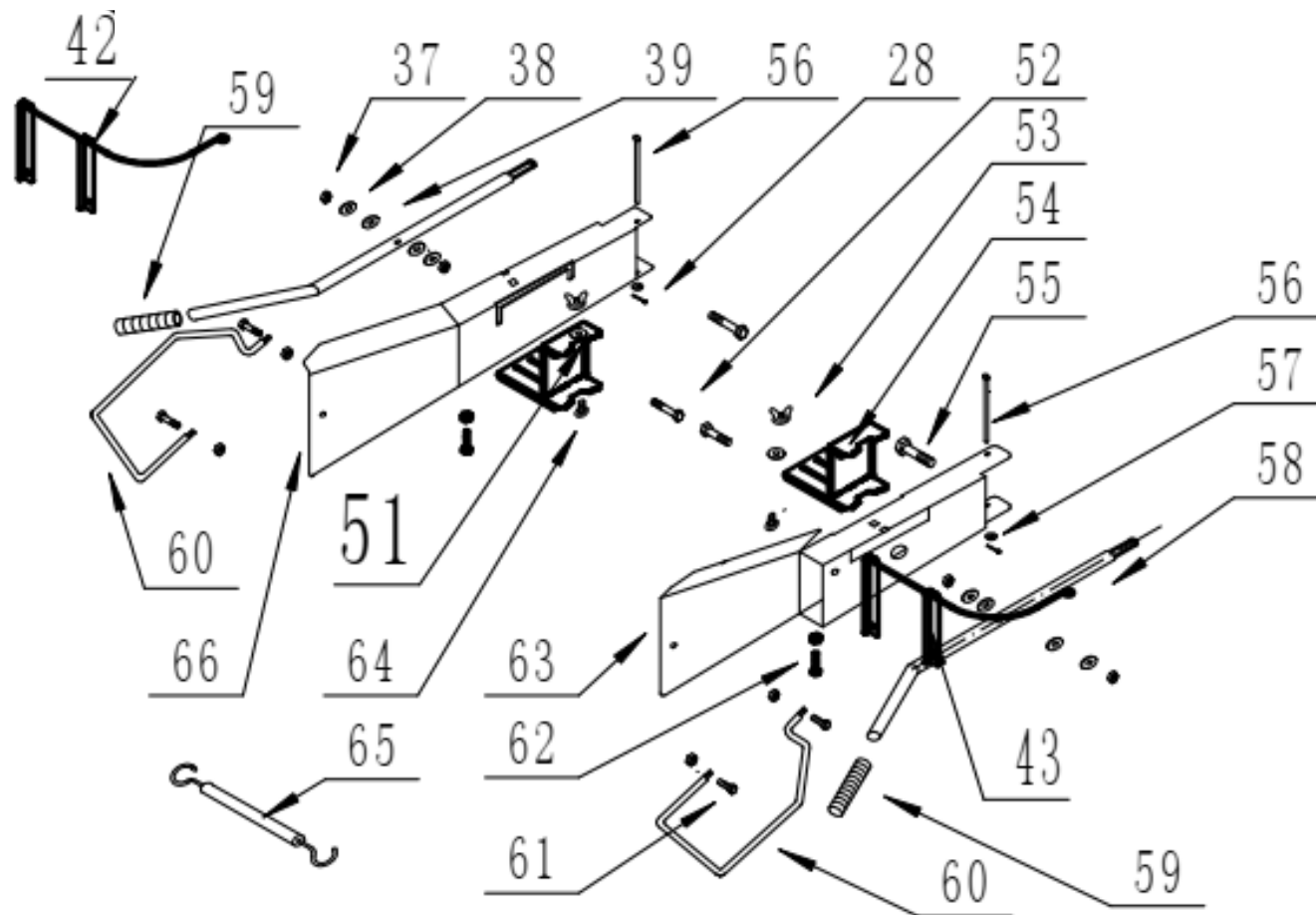

Nr.	Bestelnr.
1	008N3001
2	008N3002
3	008N3003
4	008N3004
etc	etc

Bepaal het artikel nummer:

008N3 : EERSTE 5 CIJFERS/ LETTERS STAAN VAST

LAATSTE DRIE CIJFERS KOMEN OVEREEN MET DE TEKENING. Dus
 Nr.1 = 001,
 Nr. 2 = 002,
 Nr. 18= 018 etc.

Nr. 20,21,22,23 = Geleideplaten set (alleen als set leverbaar) Art. Nr. 0083023

Metalen opvulplaat (voor en achter zijn gelijk) Art. nr. 0083023-3
 Metalen opvulplaat (zijkanten zijn gelijk) Art.nr. 0083023-2

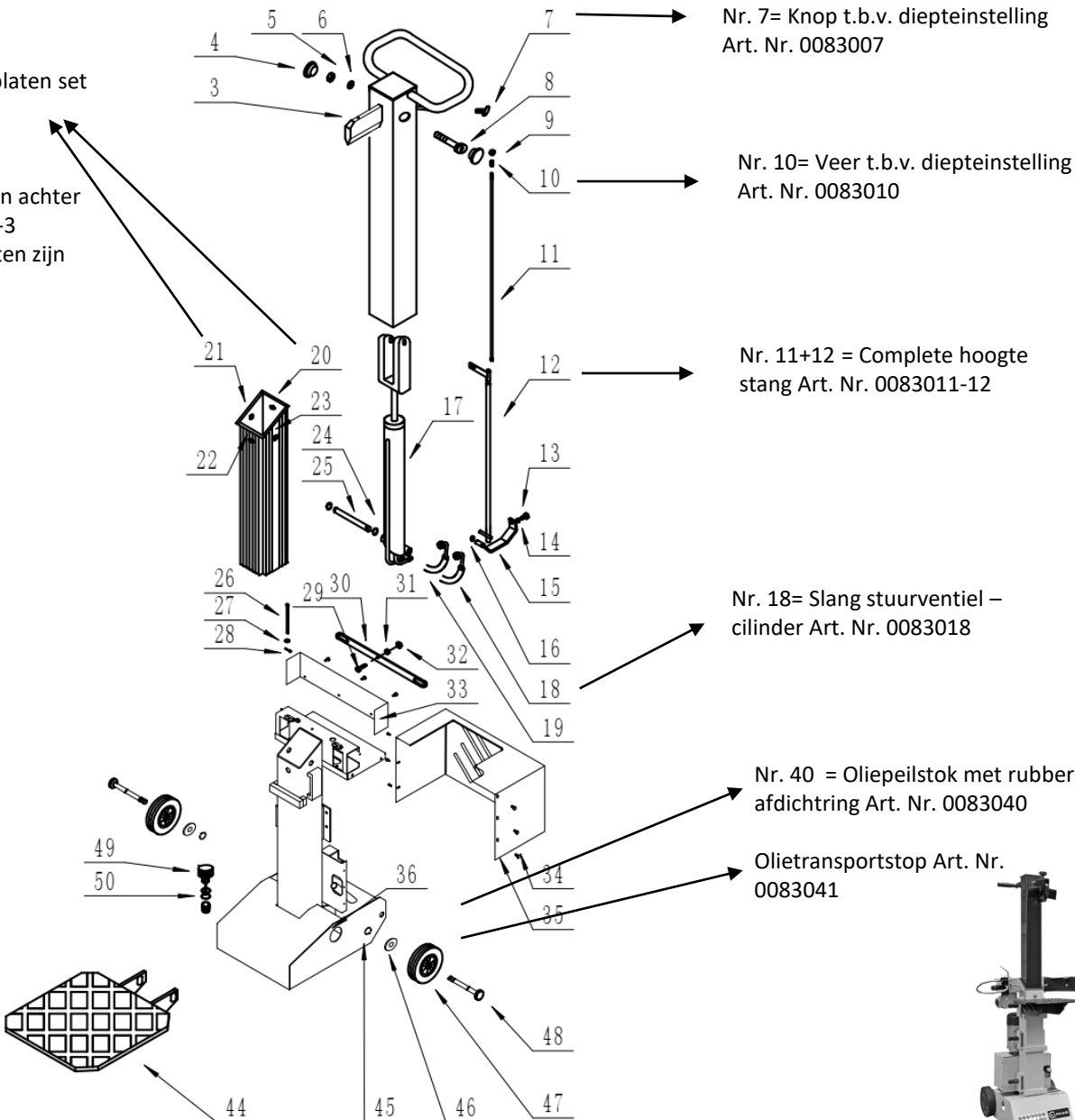

20. Schaltplan 230V, 400V

Aansluitschema
230Volt en 400Volt

Electrical wiring diagram



Abb. _ Schaltplan 230V

Electrical wiring diagram



Abb. _ Schaltplan 400V

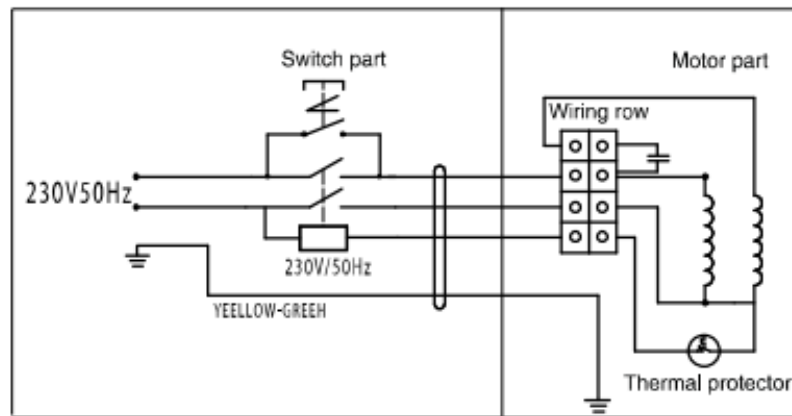

Hydraulisch systeem

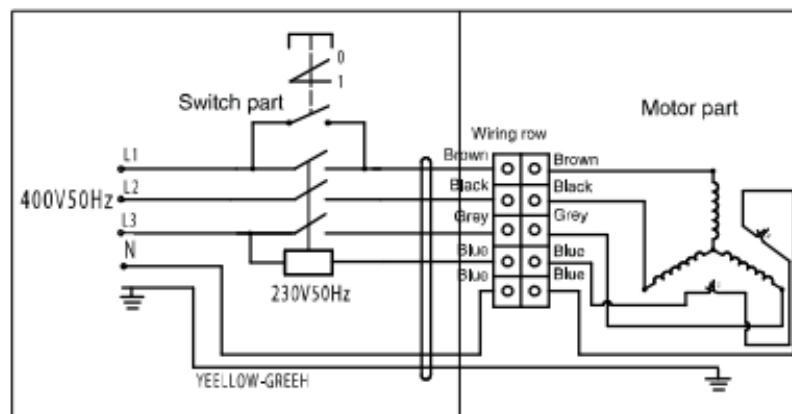
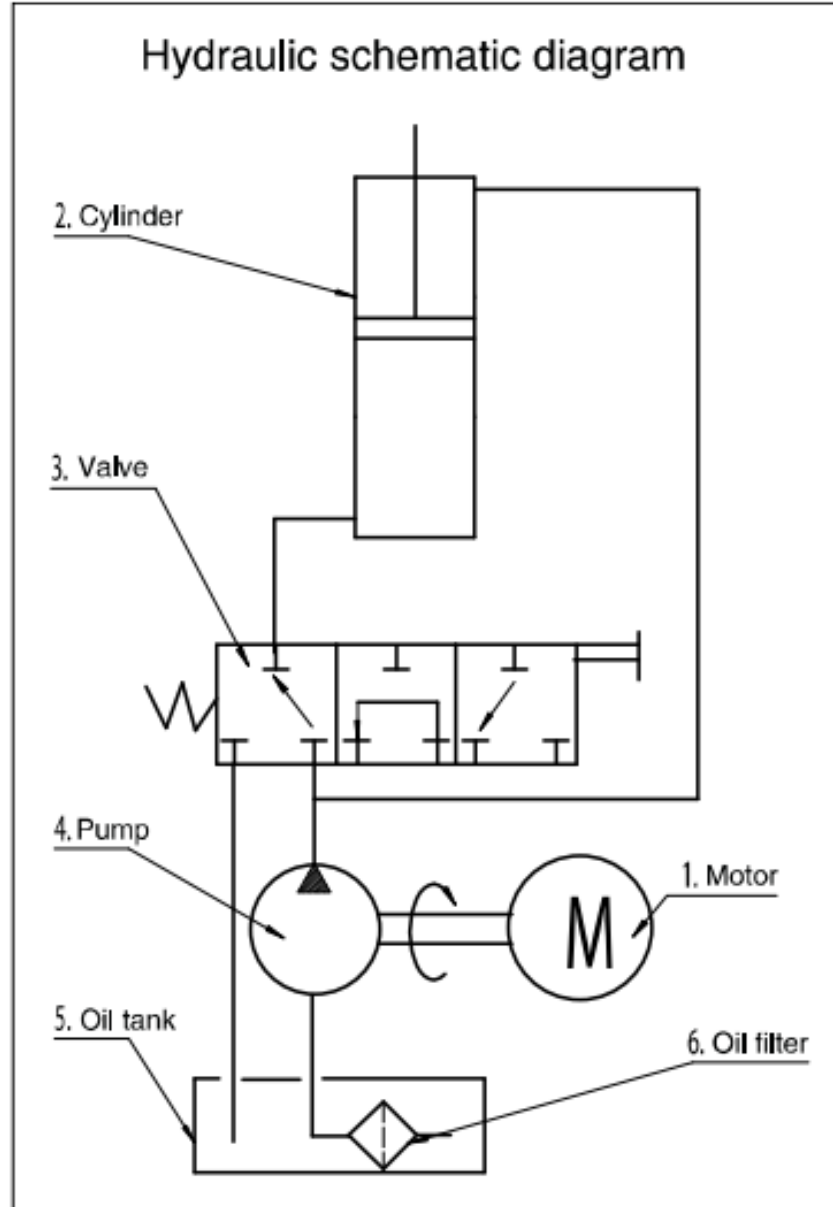

Nederlandse uitvoering (oliepeilstok met gele dop) **Houtklover HOS8A (NL)/ HOS8230**

Nr.	Bestelnr.
1	0081001
2	0081002
3	0081003
4	0081004
etc	etc

Bepaal het artikel nummer:

0081 : EERSTE 4 CIJFERS, DEZE STAAN VAST

LAATSTE DRIE CIJFERS KOMEN OVEREEN MET DE TEKENING. Dus
 Nr.1 = 001,
 Nr. 2 = 002,
 Nr. 18= 018 etc.

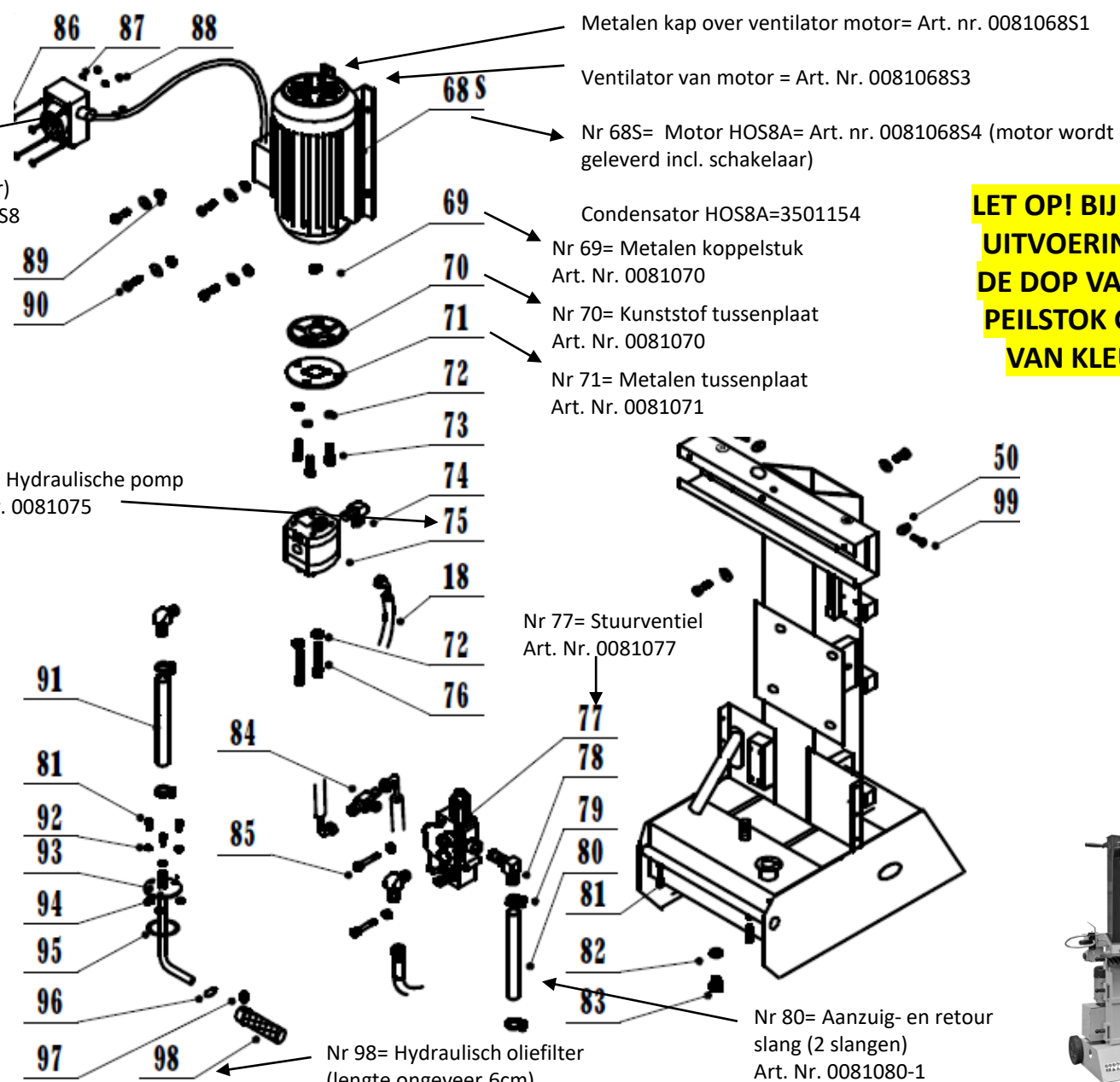

LET OP! BIJ DEZE UITVOERING IS DE DOP VAN DE PEILSTOK GEEL VAN KLEUR



Nr.	Bestelnr.
1	0082001
2	0082002
3	0082003
4	0082004
etc	etc

Bepaal het artikel nummer:

0082 : EERSTE 4 CIJFERS, DEZE STAAN VAST

LAATSTE DRIE CIJFERS KOMEN OVEREEN MET DE TEKENING. Dus
 Nr.1 = 001,
 Nr. 2 = 002,
 Nr. 18= 018 etc.

Nr. 54= pen t.b.v. arm incl. sluitring en splitpen= Art. Nr. 0082054

Nr.48 t/m 59+67 Is complete linker arm houtklover (wordt alleen compleet geleverd) Art. Nr. 0082055

Nr.48 t/m 63+67 Is complete rechter arm houtklover (wordt alleen compleet geleverd) Art. Nr. 0082063

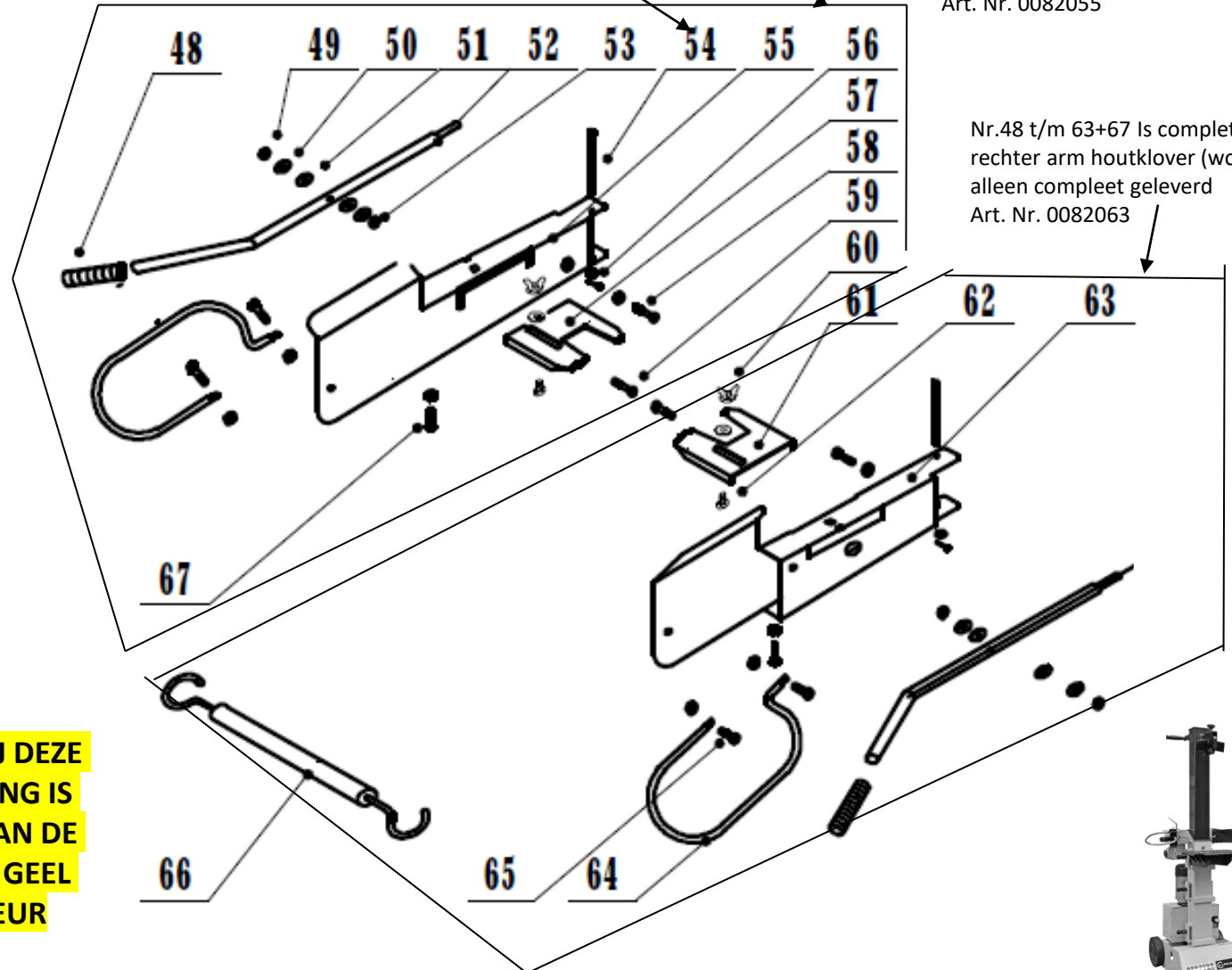

LET OP! BIJ DEZE UITVOERING IS DE DOP VAN DE PEILSTOK GEEL VAN KLEUR

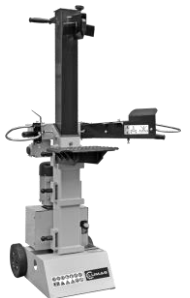

Nederlandse uitvoering (oliepeilstok met gele dop) **Houtklover HOS8A (NL)/ HOS8230**

Nr.	Bestelnr.
1	0083001
2	0083002
3	0083003
4	0083004
etc	etc

Bepaal het artikel nummer:

0083 : EERSTE 4 CIJFERS, DEZE STAAN VAST

LAATSTE DRIE CIJFERS KOMEN OVEREEN MET DE TEKENING. Dus
 Nr.1 = 001,
 Nr. 2 = 002,
 Nr. 18= 018 etc.

Kunststof handgreep
 Art. Nr. 0083006A

Nr1. Splijtkruis Art.
 Nr. 0083001

Nr. 22,23,24,25 = Geleideplaten set
 (alleen als set leverbaar)
 Art. Nr. 0083023

Metalen opvulplaat (voor en achter
 zijn gelijk) Art. nr. 0083023-3
 Metalen opvulplaat (zijanten zijn
 gelijk) Art.nr. 0083023-2

Nr. 32,33,34 = Pen
 midden in achter kolom
 Art. Nr. 0083032

Nr. 28,29,30,31 = Complete stift
 voor kloofplaat vergrendeling
 Art. Nr. 0083031

Geleideplaten bevestigingsbout
 Art. Nr. 0083023-1
 (Let op! Bij huidige geleideplaten
 zijn deze bouten niet meer nodig)

**LET OP! BIJ DEZE
 UITVOERING IS
 DE DOP VAN DE
 PEILSTOK GEEL
 VAN KLEUR**

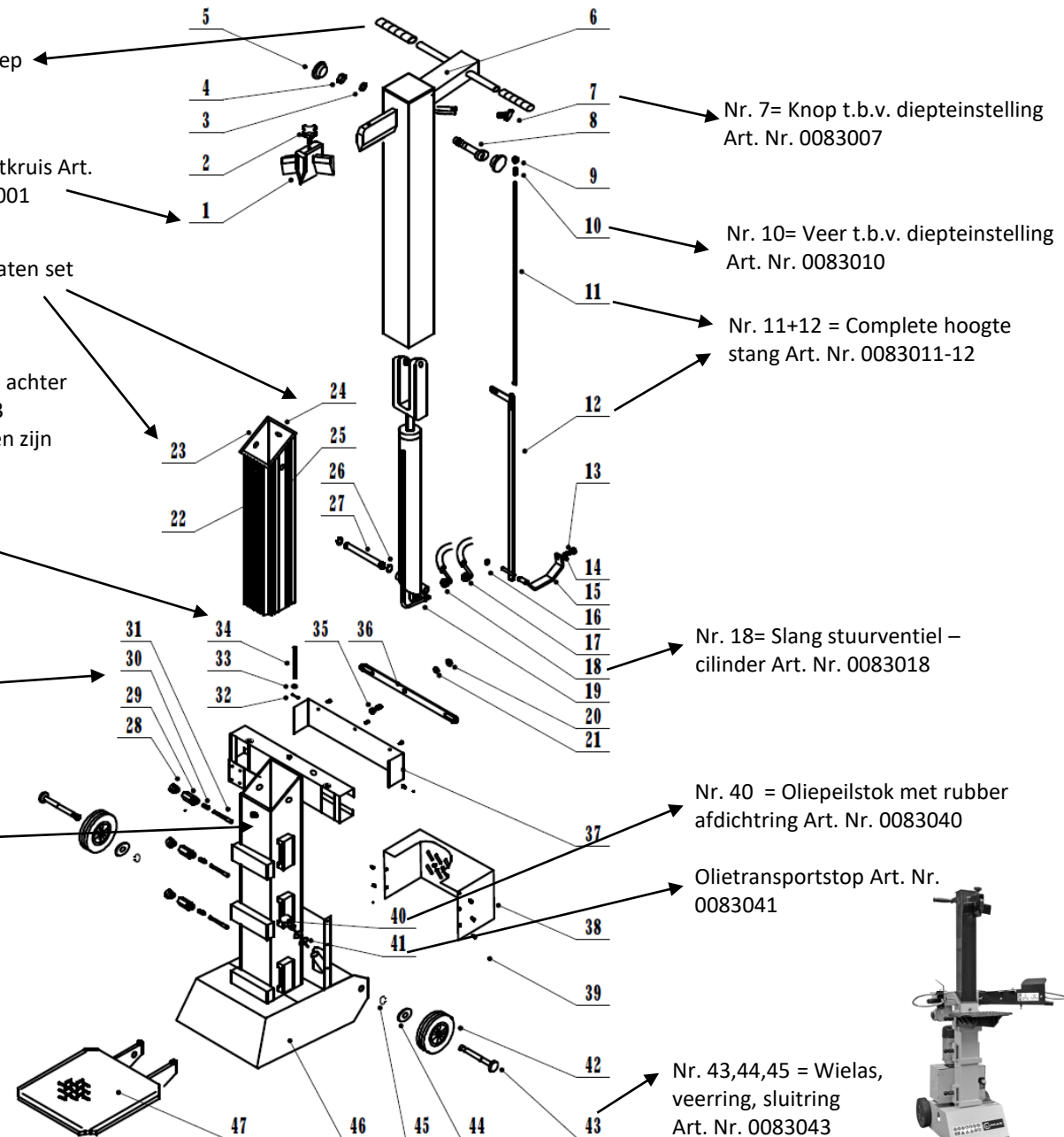



Nederlandse uitvoering (oliepeilstok met gele dop) **Houtklover HOS8A (NL)/ HOS8230**

230V~50Hz

Aansluitschema

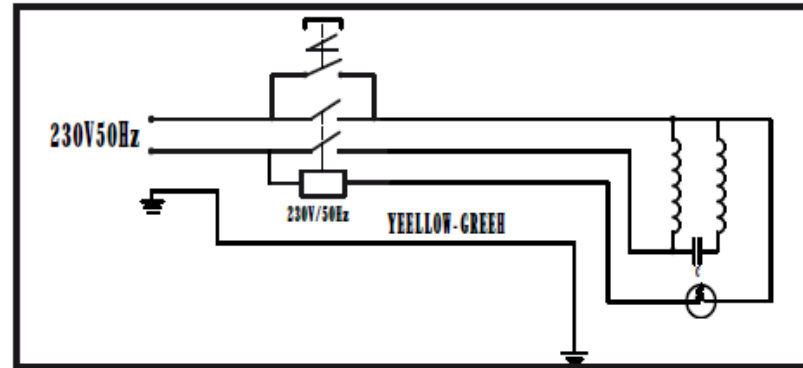

**LET OP! BIJ DEZE
UITVOERING IS
DE DOP VAN DE
PEILSTOK GEEL
VAN KLEUR**

Hydraulisch systeem

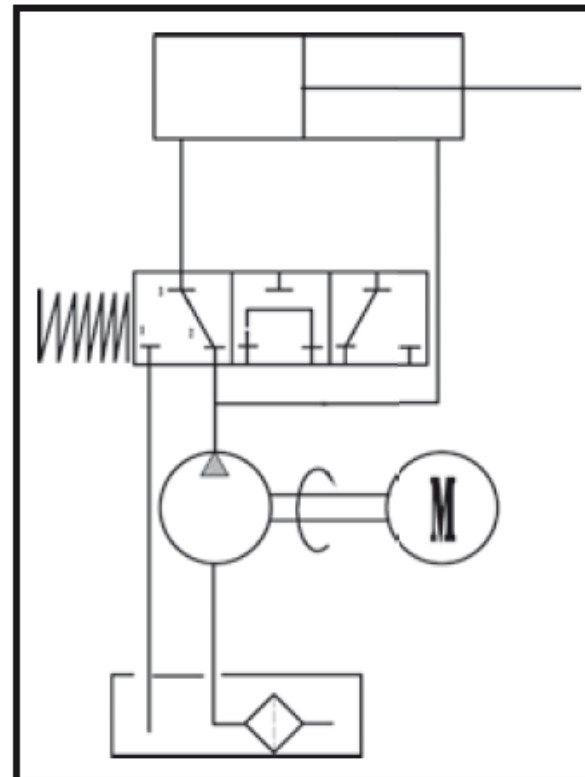

Nr.	Bestelnr.
1	0091001-1
2	0091002-1
3	0091003-1
4	0091004-1
etc	etc

Bepaal het artikel nummer:

0091 : ZIJN EERSTE 4 CIJFERS, DEZE STAAN VAST

LAATSTE DRIE CIJFERS KOMEN OVEREEN MET DE TEKENING. Dus
 Nr.1 = 001-1,
 Nr. 2 = 002-1,
 Nr. 18= 018-1 etc.

Nr 9,10,11,12,18,14,19,20,21 =
 Complete arm links (alleen
 compleet geleverd)
 Art. Nr. 0091013-2

Nr 2,3,4,5,6,7,8,10,11,12,13,14 =
 Complete arm rechts (alleen
 compleet geleverd)
 Art. Nr. 0091018-2

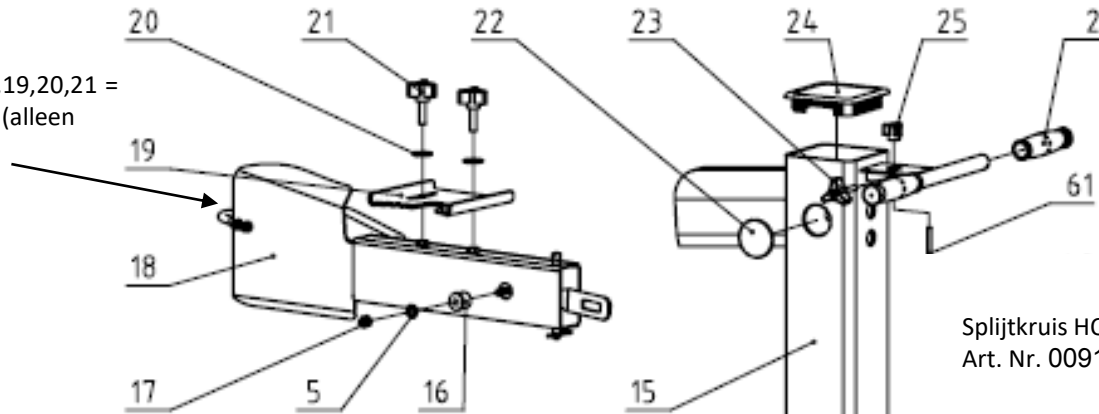

Splijtkruis HOS8A/9A
 Art. Nr. 0091015-2

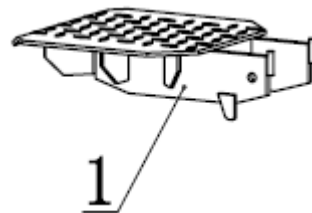
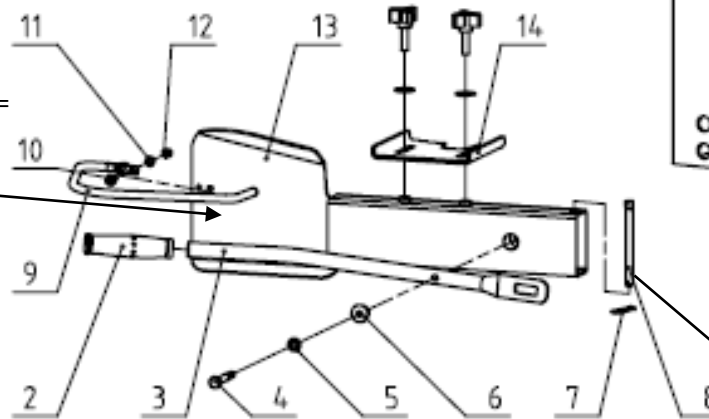

Nr 7,8 = Pen met spiltpen
 t.b.v. arm
 Art. Nr. 0091008-1

**LET OP! BIJ DEZE
 UITVOERING IS
 DE DOP VAN DE
 PEILSTOK ROOD
 VAN KLEUR**





Duitse uitvoering (olie peilstok met Rode dop) **Houtklover HOS8A/HOS8230 (GERM.)**

Nr.	Bestelnr.
1	0094001-1
2	0094002-1
3	0094003-1
4	0094004-1
etc	etc

Bepaal het artikel nummer:

0094 : ZIJN EERSTE 4 CIJFERS, DEZE STAAN VAST

LAATSTE DRIE CIJFERS KOMEN OVEREEN MET DE TEKENING. Dus
 Nr.1 = 001-1,
 Nr. 2 = 002-1,
 Nr. 18= 018-1 etc.

LET OP! BIJ DEZE UITVOERING IS DE DOP VAN DE PEILSTOK ROOD VAN KLEUR

Nr. 26,27,28,29 = Geleideplaten compleet (alleen als set leverbaar): Art. nr. 0094026-1

Nr 31 = Complete schakelaar incl. kabel naar motor Art. Nr. 0094031-1

Nr 31 = Complet motor Art. Nr. 0084033-1

Nr 69 = Hydraulische pomp Art. Nr. 0092069-2

Nr.53x4 = Geleideplaten set onder (alleen als set leverbaar Art.nr. 0094053-1

Nr 73,74,75 = Complete oliepeilstok Art. Nr. 0094073-1

Olie transport stop Art. Nr. 0083041-1

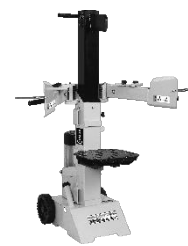
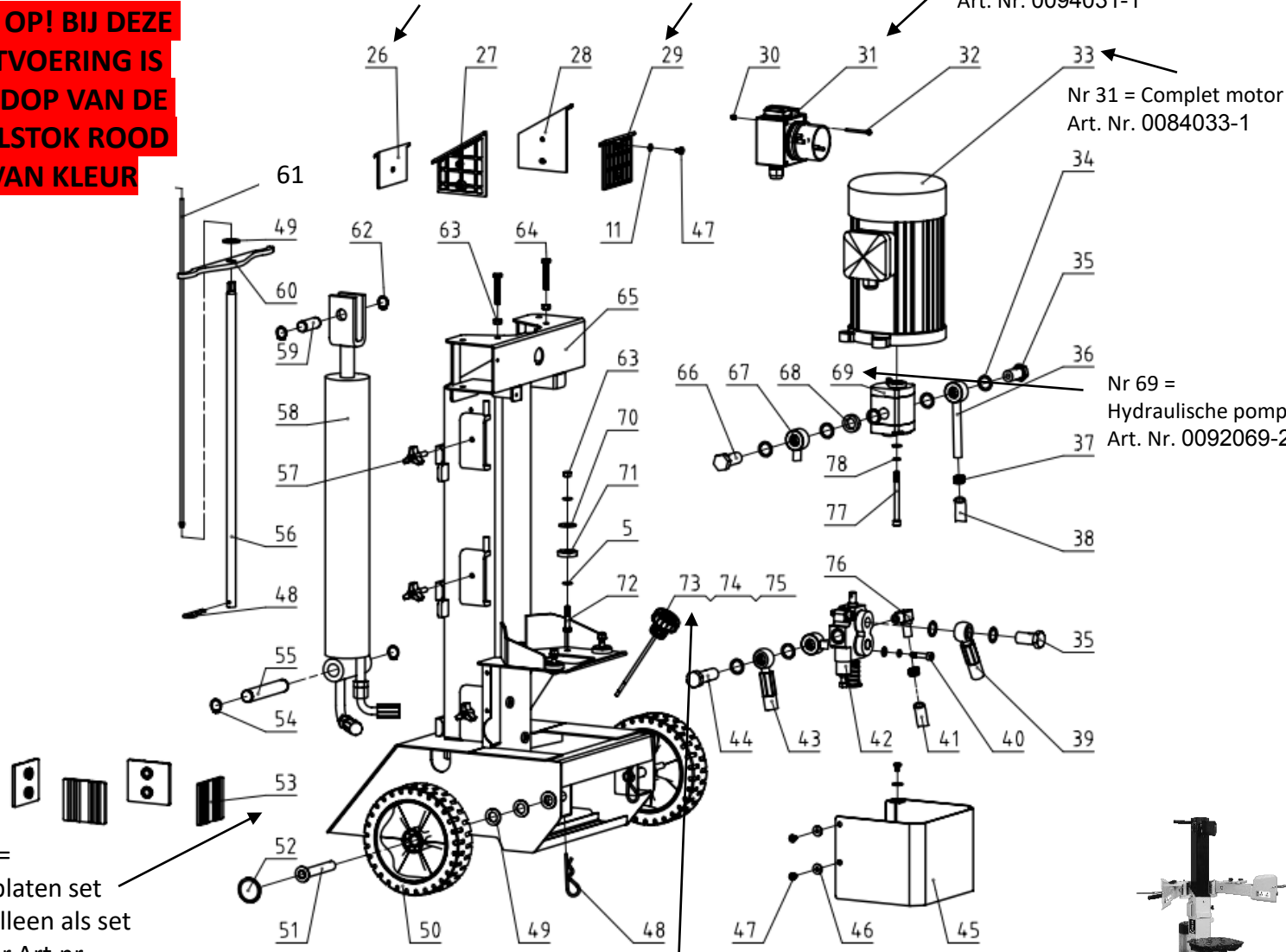

Nr.	Bestelnr.
1	008N2001
2	008N2002
3	008N2003
4	008N2004
etc	Etc

Bepaal het artikel nummer:

008N2 : EERSTE 5 CIJFERS/LETTERS STAAN VAST

LAATSTE DRIE CIJFERS KOMEN OVEREEN MET DE TEKENING. Dus
 Nr.1 = 001,
 Nr. 2 = 002,
 Nr. 18= 018 etc.

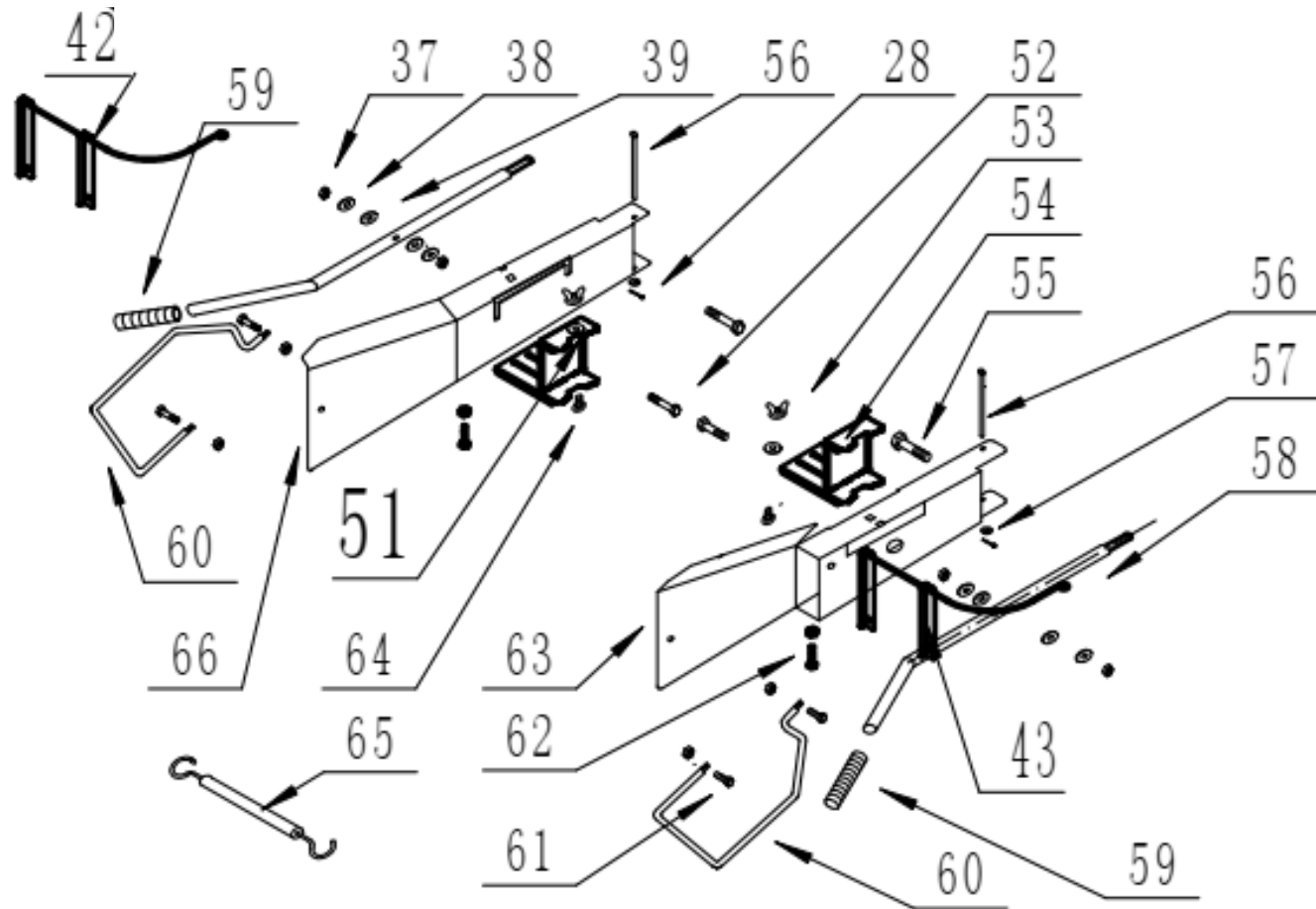

Nr.	Bestelnr.
1	008N3001
2	008N3002
3	008N3003
4	008N3004
etc	etc

Bepaal het artikel nummer:

008N3 : EERSTE 5 CIJFERS/ LETTERS STAAN VAST

LAATSTE DRIE CIJFERS KOMEN OVEREEN MET DE TEKENING. Dus
 Nr.1 = 001,
 Nr. 2 = 002,
 Nr. 18= 018 etc.

Nr. 20,21,22,23 = Geleideplaten set (alleen als set leverbaar) Art. Nr. 0083023

Metalen opvulplaat (voor en achter zijn gelijk) Art. nr. 0083023-3
 Metalen opvulplaat (zijanten zijn gelijk) Art.nr. 0083023-2

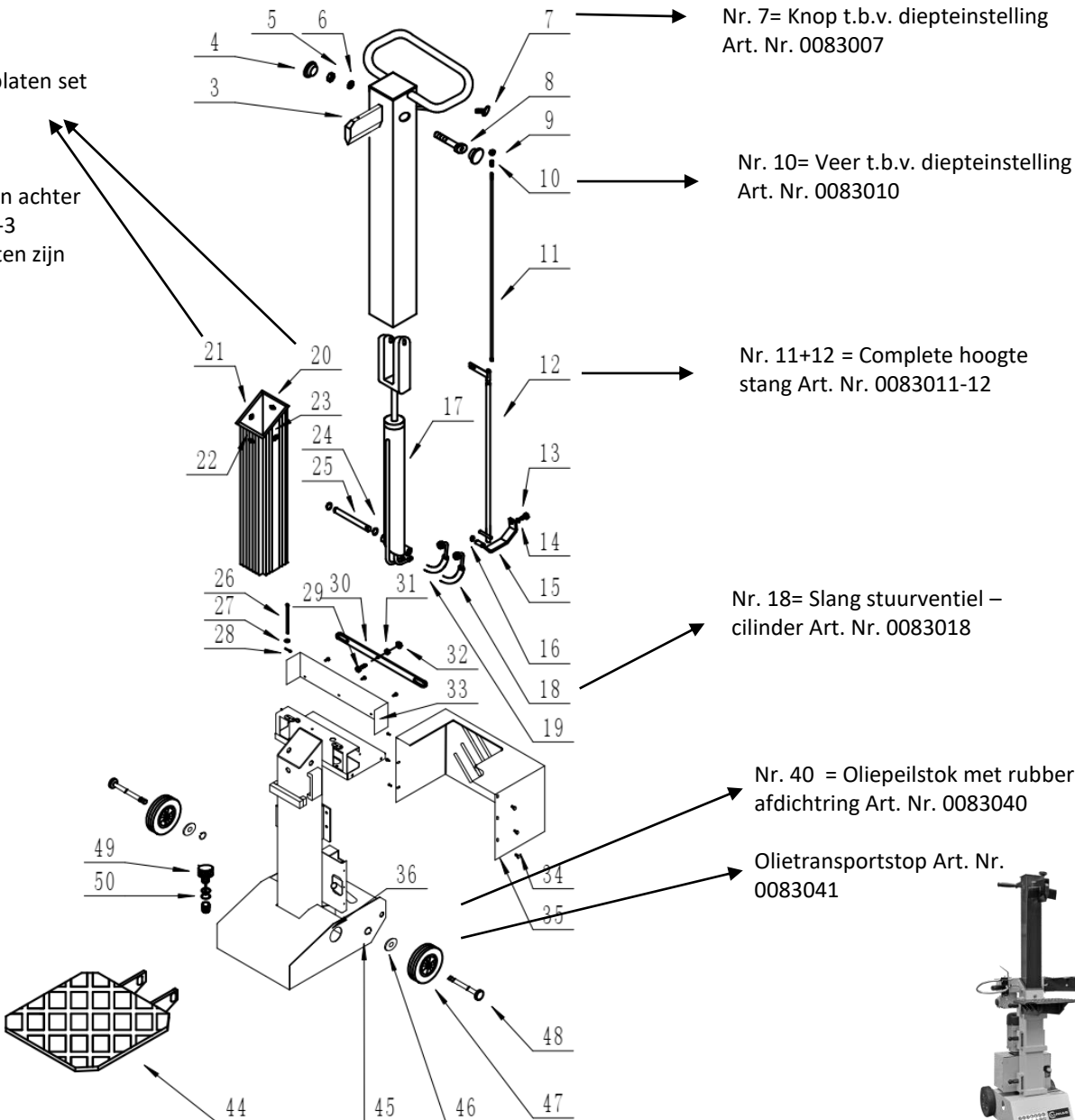

Nr. 7= Knop t.b.v. diepteinstelling Art. Nr. 0083007

Nr. 10= Veer t.b.v. diepteinstelling Art. Nr. 0083010

Nr. 11+12 = Complete hoogte stang Art. Nr. 0083011-12

Nr. 18= Slang stuurventiel – cilinder Art. Nr. 0083018

Nr. 40 = Oliepeilstok met rubber afdichtring Art. Nr. 0083040

Olietransportstop Art. Nr. 0083041



20. Schaltplan 230V, 400V

Aansluitschema
230Volt en 400Volt

Electrical wiring diagram



Abb. _ Schaltplan 230V

Electrical wiring diagram



Abb. _ Schaltplan 400V

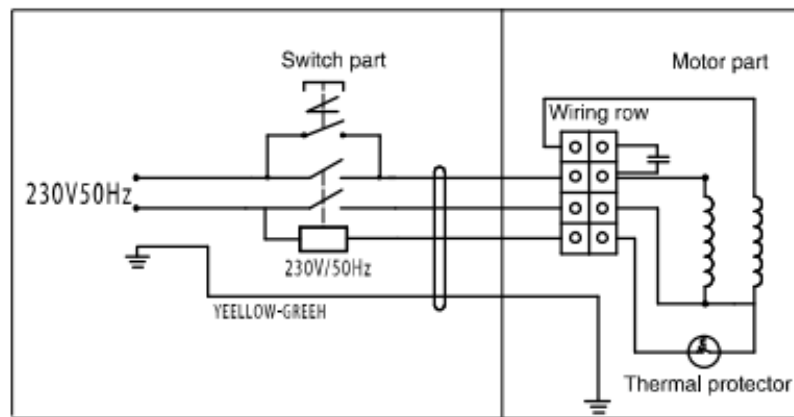

Hydraulisch systeem



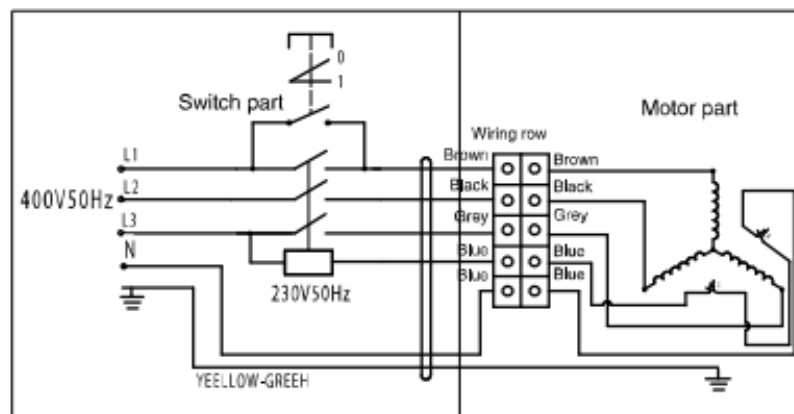
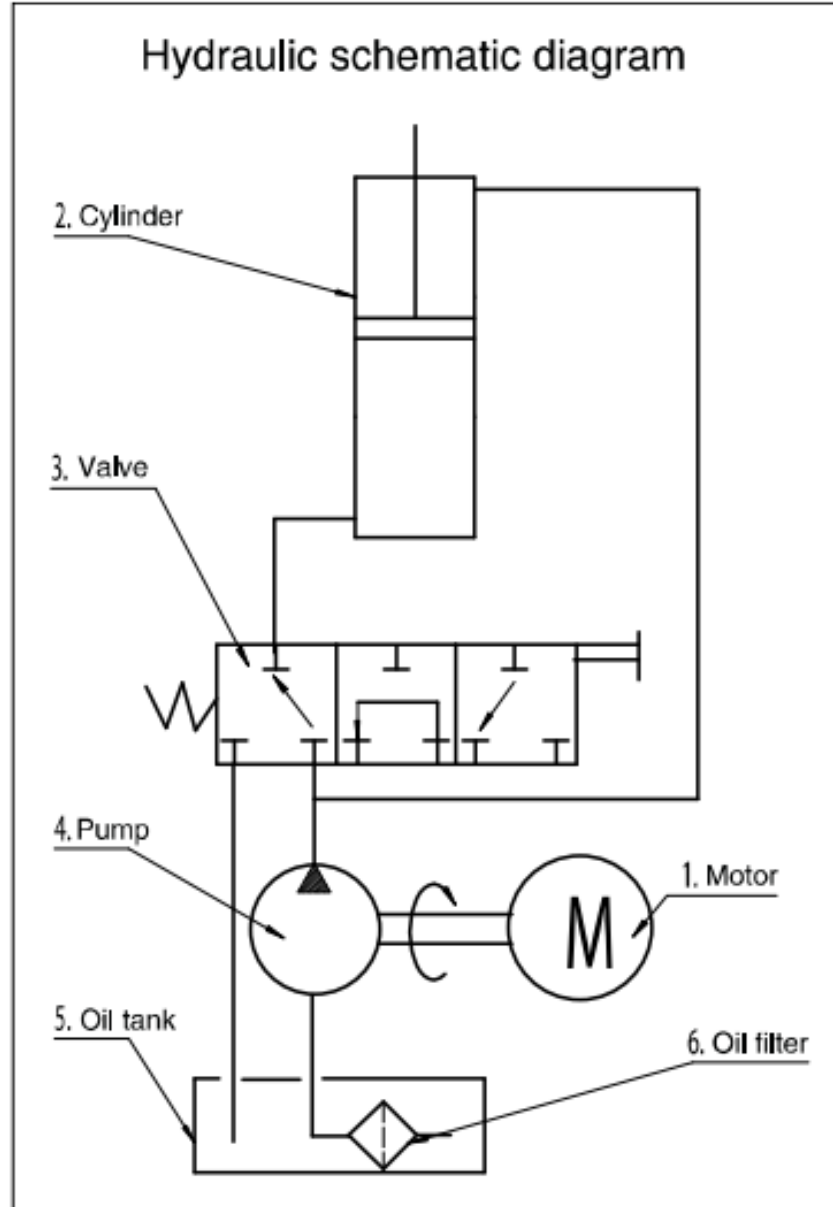

Nederlandse uitvoering (oliepeilstok met gele dop) Houtklover HOS9A (NL)/ HOS9

Nr.	Bestelnr.
1	0081001
2	0081002
3	0081003
4	0081004
etc	etc

Bepaal het artikel nummer:

0081 : EERSTE 4 CIJFERS, DEZE STAAN VAST

LAATSTE DRIE CIJFERS KOMEN OVEREEN MET DE TEKENING. Dus
 Nr.1 = 001,
 Nr. 2 = 002,
 Nr. 18= 018 etc.

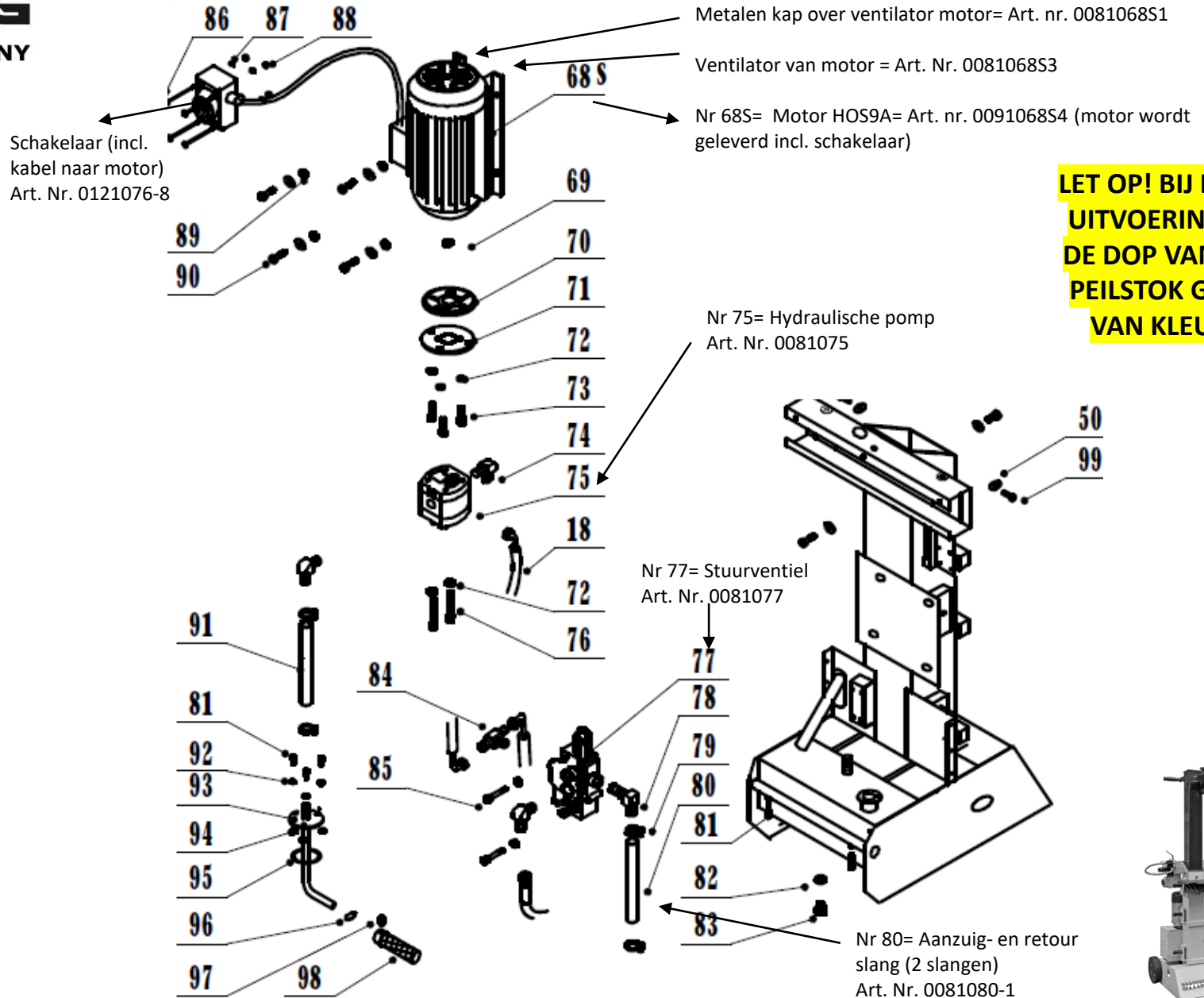

LET OP! BIJ DEZE UITVOERING IS DE DOP VAN DE PEILSTOK GEEL VAN KLEUR



Nr.	Bestelnr.
1	0082001
2	0082002
3	0082003
4	0082004
etc	etc

Bepaal het artikel nummer:

0082 : EERSTE 4 CIJFERS, DEZE STAAN VAST

LAATSTE DRIE CIJFERS KOMEN OVEREEN MET DE TEKENING. Dus
 Nr.1 = 001,
 Nr. 2 = 002,
 Nr. 18= 018 etc.

Nr. 54= pen t.b.v. arm incl. sluitring en splitpen= Art. Nr. 0082054

Nr.48 t/m 59+67 Is complete linker arm houtklover (wordt alleen compleet geleverd) Art. Nr. 0082055

Nr.48 t/m 63+67 Is complete rechter arm houtklover (wordt alleen compleet geleverd) Art. Nr. 0082063

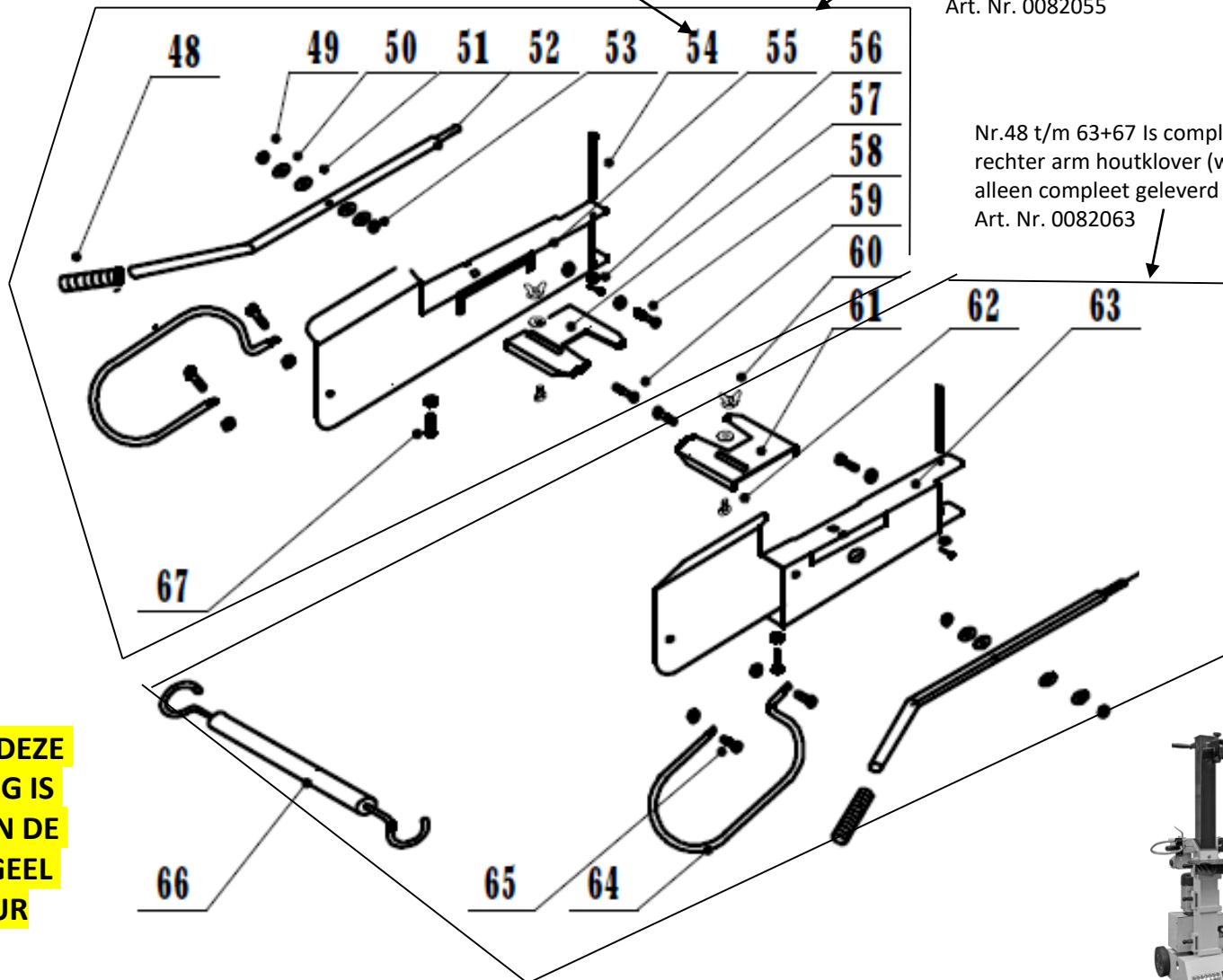

LET OP! BIJ DEZE UITVOERING IS DE DOP VAN DE PEILSTOK GEEL VAN KLEUR



Nederlandse uitvoering (oliepeilstok met gele dop) Houtklover HOS9A (NL)/ HOS9

Nr.	Bestelnr.
1	0083001
2	0083002
3	0083003
4	0083004
etc	etc

Bepaal het artikel nummer:

0083 : EERSTE 4 CIJFERS, DEZE STAAN VAST

LAATSTE DRIE CIJFERS KOMEN OVEREEN MET DE TEKENING. Dus
 Nr.1 = 001,
 Nr. 2 = 002,
 Nr. 18= 018 etc.

Kunststof handgreep
 Art. Nr. 0083006A

Nr1. Splijtkruis Art.
 Nr. 0083001

Nr. 22,23,24,25 = Geleideplaten set
 (alleen als set leverbaar)
 Art. Nr. 0083023

Metalen opvulplaat (voor en achter
 zijn gelijk) Art. nr. 0083023-3
 Metalen opvulplaat (zijanten zijn
 gelijk) Art.nr. 0083023-2

Nr. 32,33,34 = Pen
 midden in achter kolom
 Art. Nr. 0083032

Nr. 28,29,30,31 = Complete stift
 voor kloofplaat vergrendeling
 Art. Nr. 0083031

Geleideplaten bevestigingsbout
 Art. Nr. 0083023-1
 (Let op! Bij huidige geleideplaten
 zijn deze bouten niet meer nodig)

**LET OP! BIJ DEZE
 UITVOERING IS
 DE DOP VAN DE
 PEILSTOK GEEL
 VAN KLEUR**

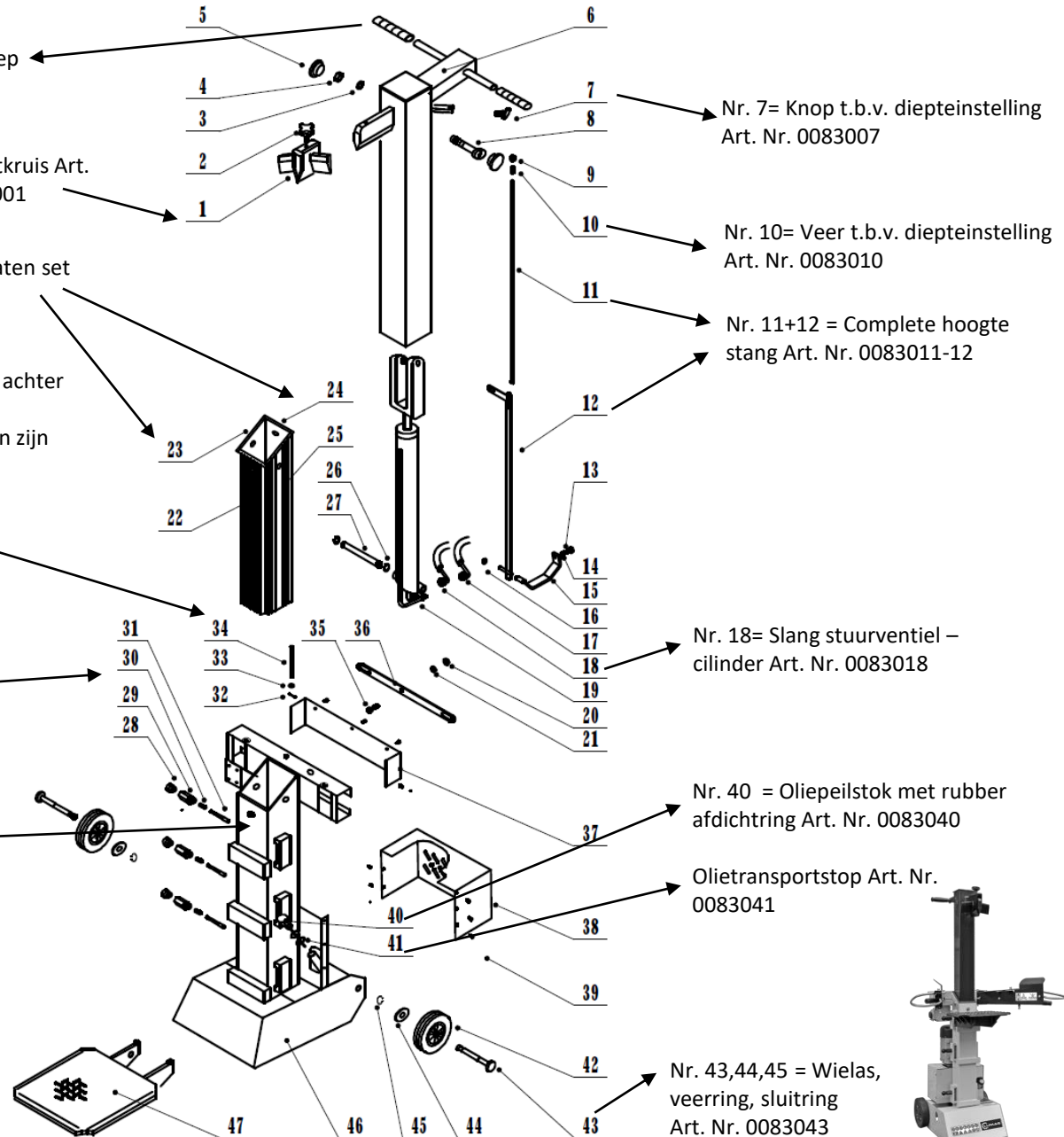

Aansluitschema

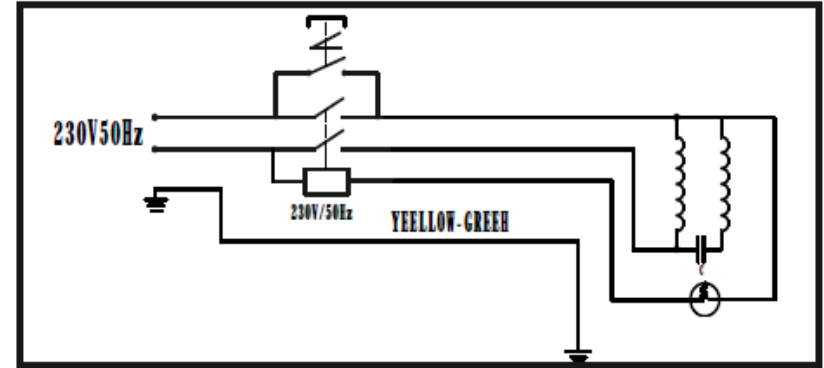

**LET OP! BIJ DEZE
UITVOERING IS
DE DOP VAN DE
PEILSTOK GEEL
VAN KLEUR**

Hydraulisch systeem

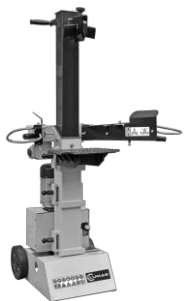
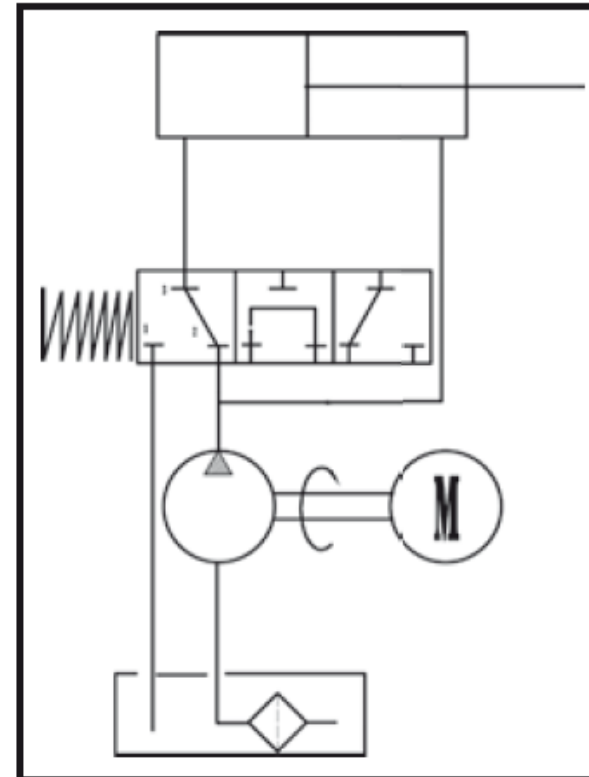

Nr.	Bestelnr.
1	0091001-1
2	0091002-1
3	0091003-1
4	0091004-1
etc	etc

Bepaal het artikel nummer:

0091 : ZIJN EERSTE 4 CIJFERS, DEZE STAAN VAST

LAATSTE DRIE CIJFERS KOMEN OVEREEN MET DE TEKENING. Dus
 Nr.1 = 001-1,
 Nr. 2 = 002-1,
 Nr. 18= 018-1 etc.

Nr 9,10,11,12,18,14,19,20,21 =
 Complete arm links (alleen
 compleet geleverd)
 Art. Nr. 0091013-2

Nr 2,3,4,5,6,7,8,10,11,12,13,14 =
 Complete arm rechts (alleen
 compleet geleverd)
 Art. Nr. 0091018-2

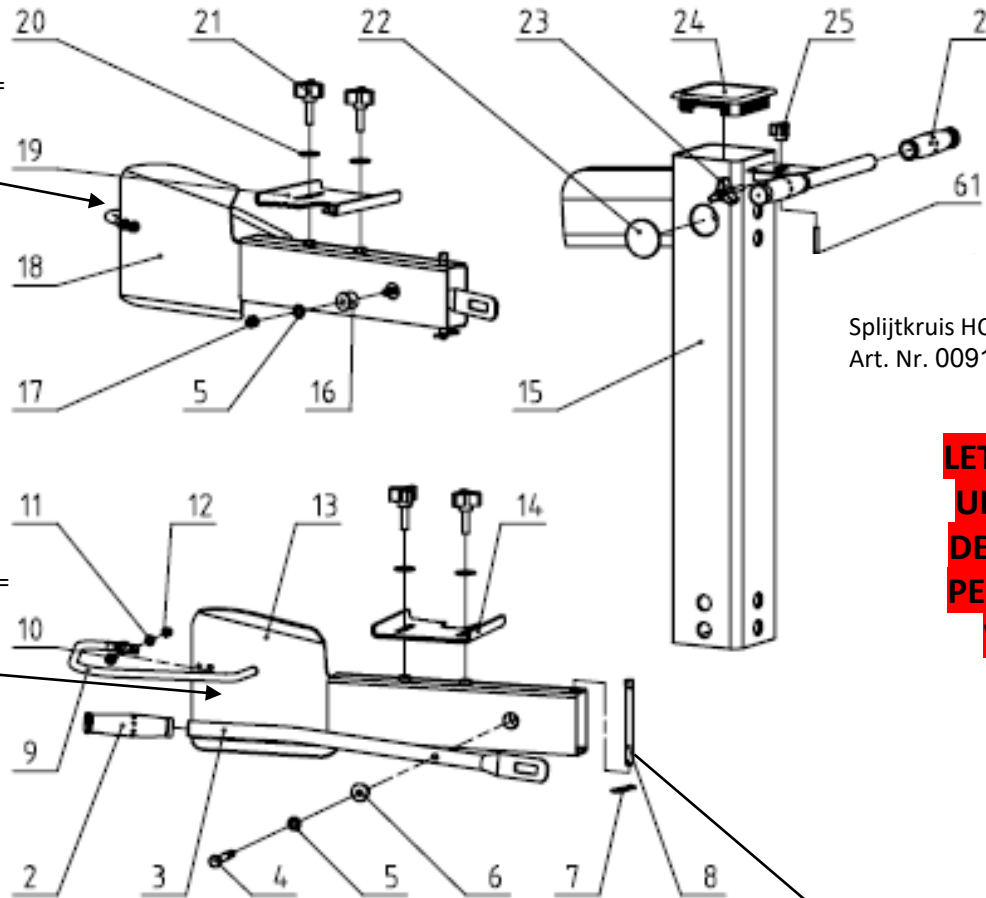

Splijtkruis HOS8A/9A
 Art. Nr. 0091015-2

**LET OP! BIJ DEZE
 UITVOERING IS
 DE DOP VAN DE
 PEILSTOK ROOD
 VAN KLEUR**

Nr 7,8 = Pen met spiltpen
 t.b.v. arm
 Art. Nr. 0091008-1

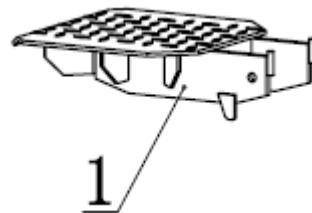



Duitse uitvoering (olie peilstok met Rode dop) Houtklover HOS9A (GERM.)

Nr.	Bestelnr.
1	0094001-1
2	0094002-1
3	0094003-1
4	0094004-1
etc	etc

Bepaal het artikel nummer:

0094 : ZIJN EERSTE 4 CIJFERS, DEZE STAAN VAST

LAATSTE DRIE CIJFERS KOMEN OVEREEN MET DE TEKENING. Dus
 Nr.1 = 001-1,
 Nr. 2 = 002-1,
 Nr. 18= 018-1 etc.

LET OP! BIJ DEZE UITVOERING IS DE DOP VAN DE PEILSTOK ROOD VAN KLEUR

Nr. 26,27,28,29 = Geleideplaten compleet (alleen als set leverbaar): Art. nr. 0094026-1

Nr 31 = Complete schakelaar incl. kabel naar motor Art. Nr. 0124039-1

Nr 31 = Complet motor Art. Nr. 0094033-1

Nr 69 = Hydraulische pomp Art. Nr. 0092069-1

Nr.53x4 = Geleideplaten set onder (alleen als set leverbaar Art.nr. 0094053-1

Nr 73,74,75 = Complete oliepeilstok Art. Nr. 0094073-1

Olie transport stop Art. Nr. 0083041-1

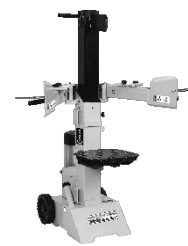
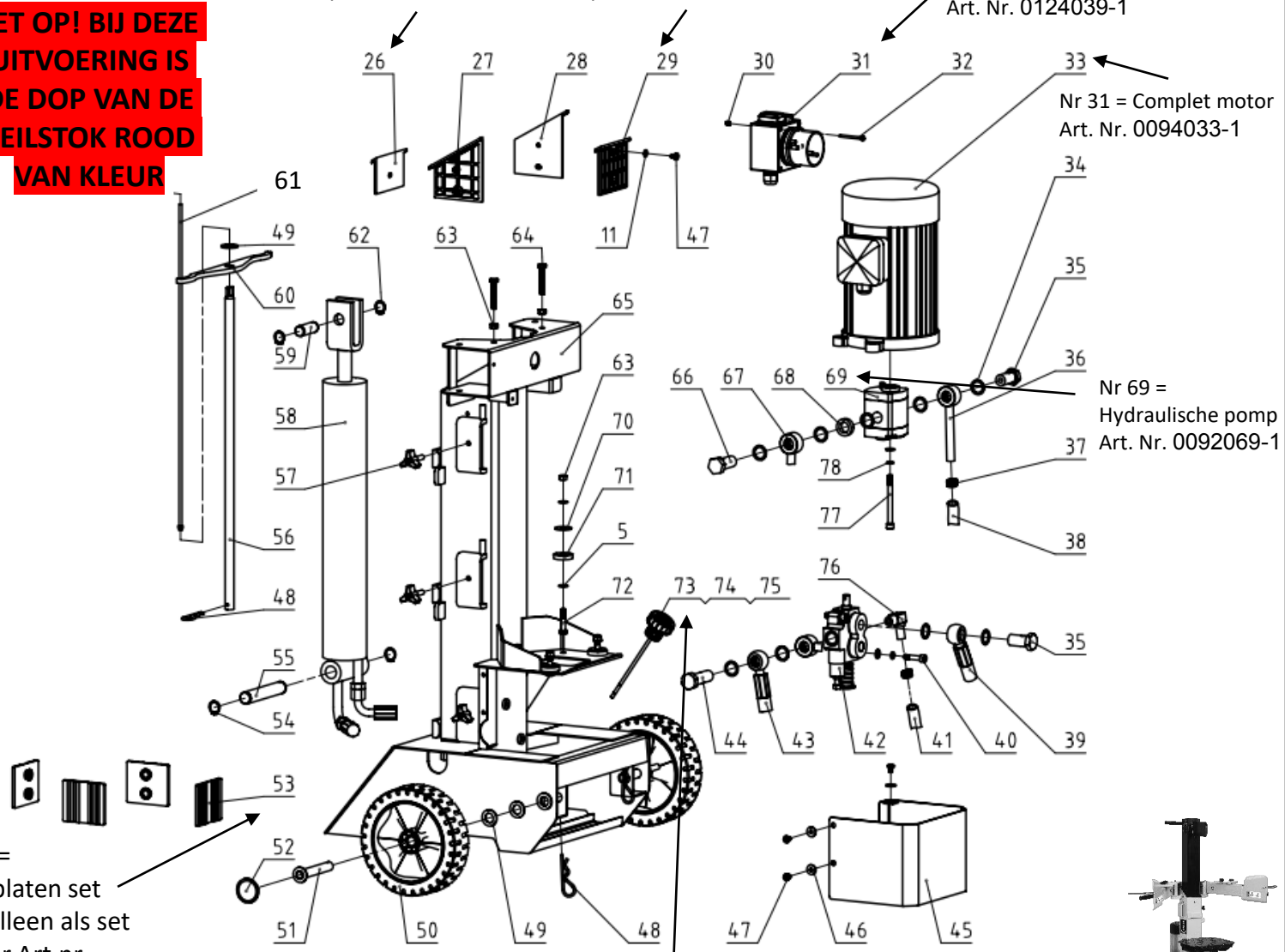

MATOM

Nr.	Bestelnr.
1	HB10S001
2	HB10S002
3	HB10S003
4	HB10S004
etc	etc

Bepaal het artikel nummer:

HB10S : EERSTE 5 CIJFERS/ LETTERS , DEZE STAAN VAST

LAATSTE DRIE CIJFERS KOMEN OVEREEN MET DE TEKENING. Dus
 Nr.1 = 001,
 Nr. 2 = 002,
 Nr. 18= 018 etc.

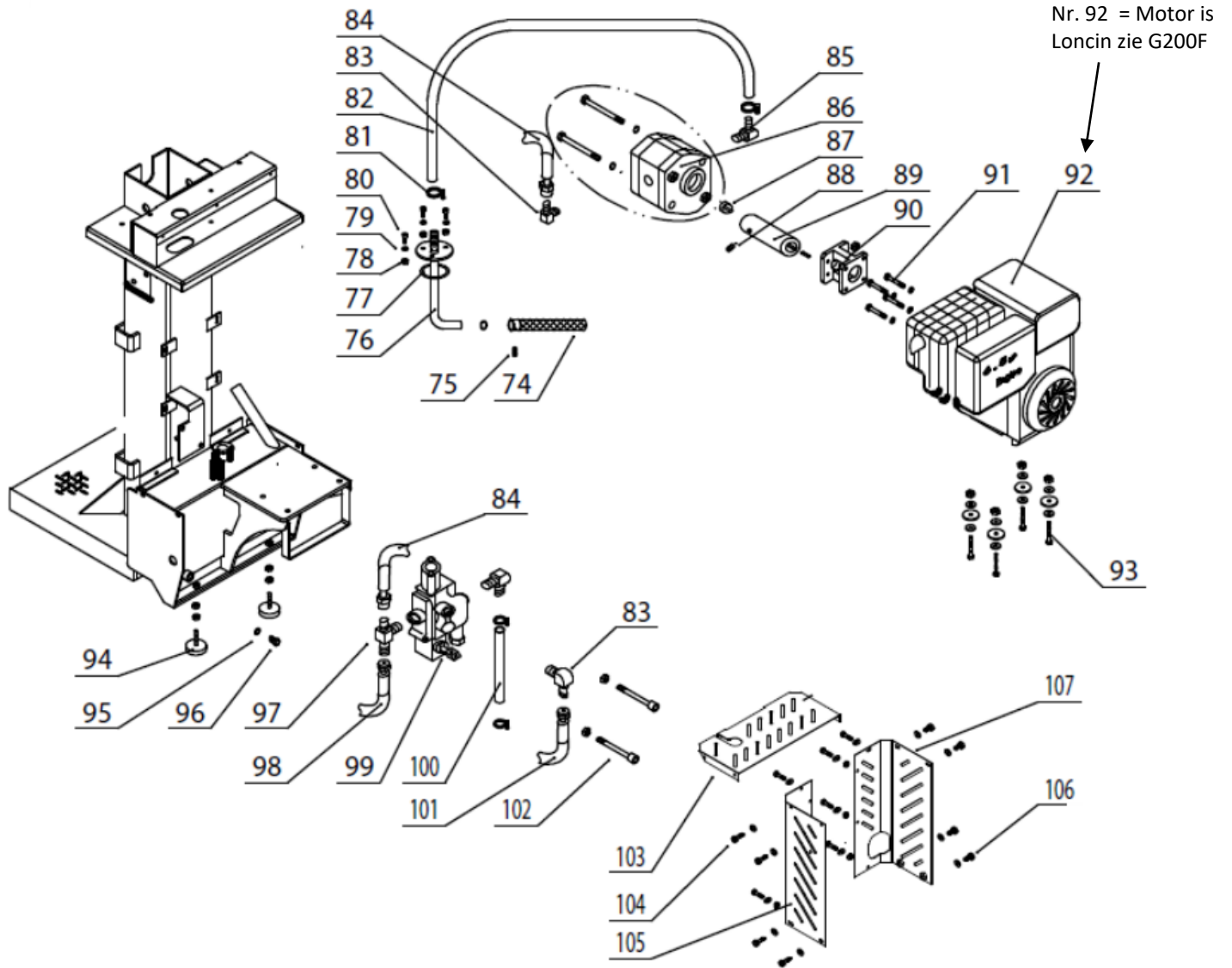

Nederlandse uitvoering (oliepeilstok met gele dop) Houtklover HB10S (NL)

Nr.	Bestelnr.
1	0123001
2	0123002
3	0123003
4	0123004
etc	etc

Bepaal het artikel nummer:

0123 : EERSTE 4 CIJFERS, DEZE STAAN VAST

LAATSTE DRIE CIJFERS KOMEN OVEREEN MET DE TEKENING. Dus
 Nr.1 = 001,
 Nr. 2 = 002,
 Nr. 18= 018 etc.

Nr. 17,18,19 = Geleideplaten set
 (alleen als set leverbaar)
 Art. Nr. 0123017

Nr64. = Kunststof handgreep
 Art. Nr. 0083006A

Nr. 7= Knop t.b.v. diepteinstelling
 Art. Nr. 0083007

Nr. 10= Veer t.b.v. diepteinstelling
 Art. Nr. 0083010

Nr. 11+12 = Complete hoogte stang
 Art. Nr. 0083011-12

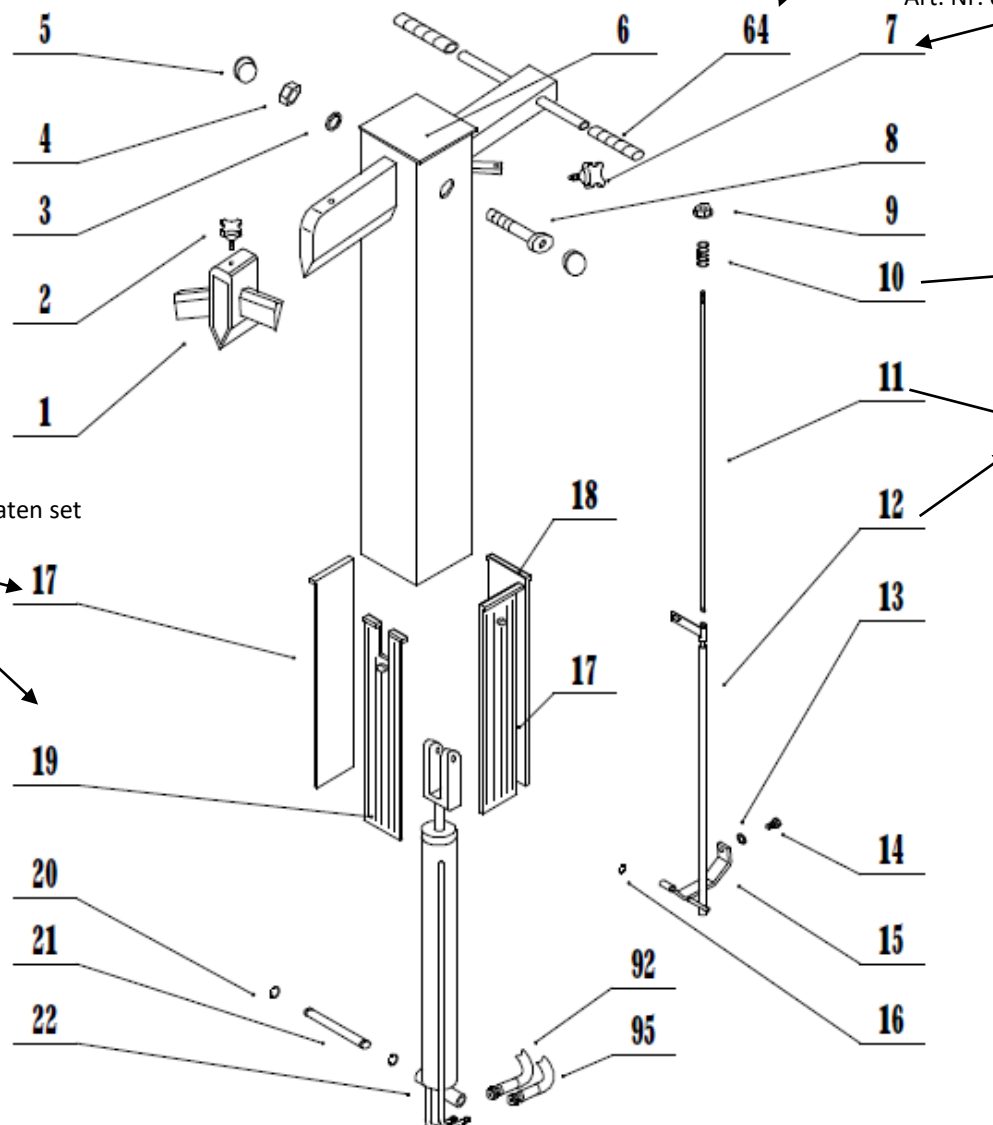

Nr.	Bestelnr.
1	0124001
2	0124002
3	0124003
4	0124004
etc	etc

Bepaal het artikel nummer:

0124 : EERSTE 4 CIJFERS, DEZE STAAN VAST

LAATSTE DRIE CIJFERS KOMEN OVEREEN MET DE TEKENING. Dus
 Nr.1 = 001,
 Nr. 2 = 002,
 Nr. 18= 018 etc.

Nr 44,45,46,47= Stift bladvergrendeling Art. Nr. 0083031

Nr. 50,51,52 = Oliepeilstok met rubber afdichtring Art. Nr. 0083040

Olietransportstop Art. Nr. 0083041

Nr. 39,40,41 = Pen midden in kolom Art. Nr. 0083032

Nr. 31,32 = Splitpen en sluitring Art. Nr. 0124031-32

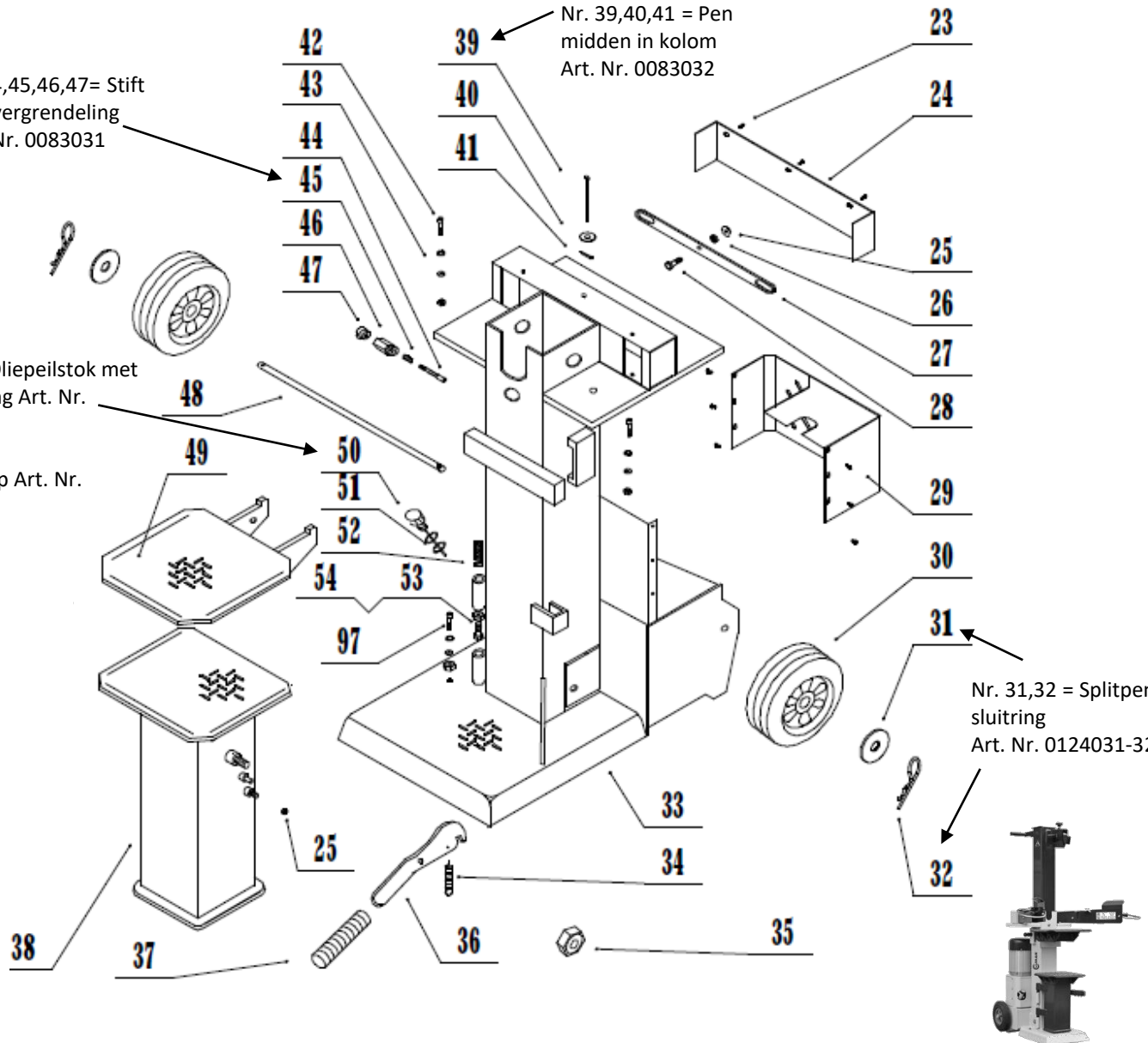

Nr.	Bestelnr.
1	0122001
2	0122002
3	0122003
4	0122004
etc	etc

Bepaal het artikel nummer:

0122 : EERSTE 4 CIJFERS, DEZE STAAN VAST

LAATSTE DRIE CIJFERS KOMEN OVEREEN MET DE TEKENING. Dus
 Nr.1 = 001,
 Nr. 2 = 002,
 Nr. 18= 018 etc.

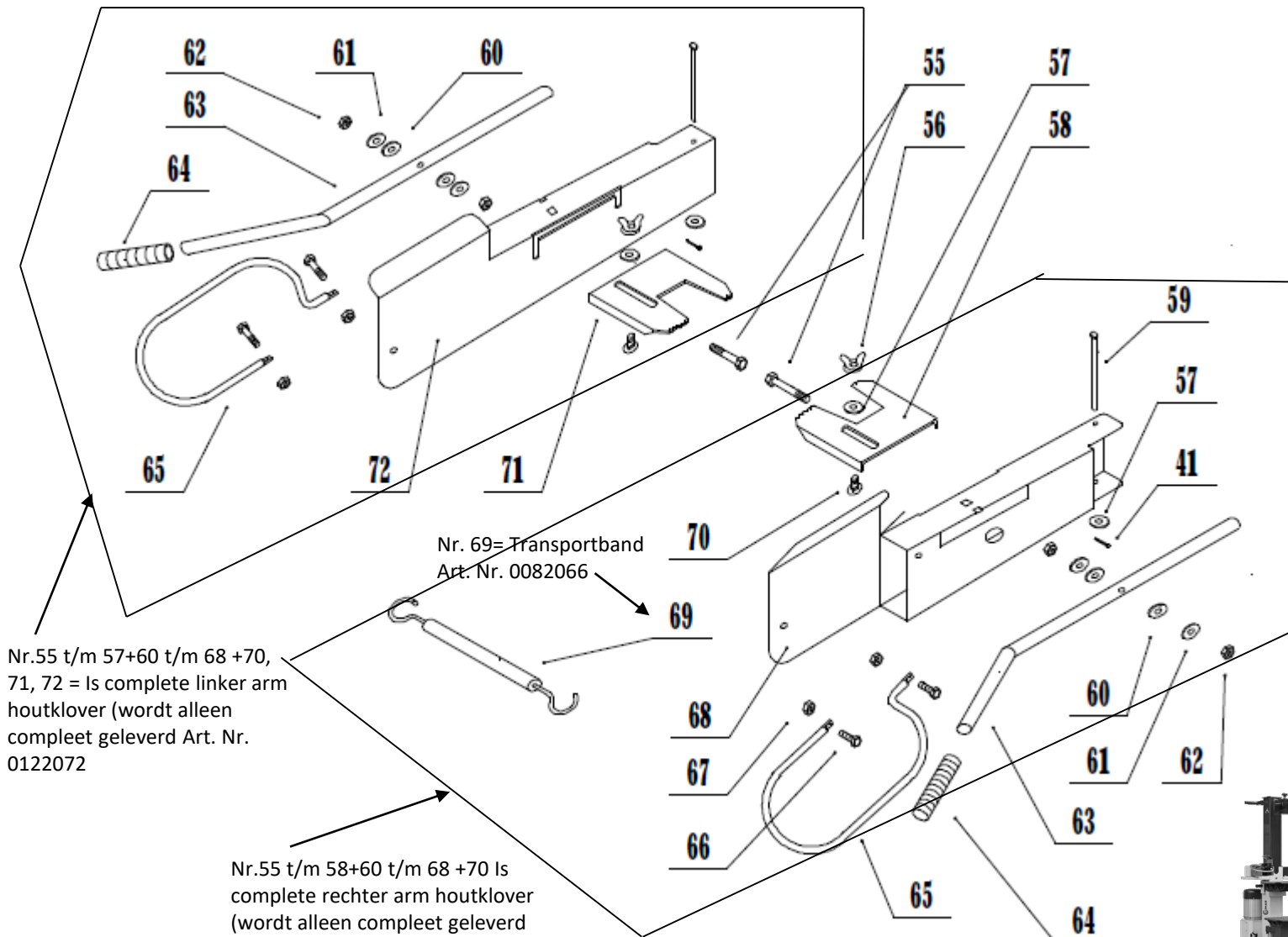

Nr.	Bestelnr.
1	012PRO1001
2	012PRO1002
3	012PRO1003
4	012PRO1004
etc	etc

Bepaal het artikel nummer:

0121PRO : EERSTE 7 CIJFERS/ LETTERS DEZE STAAN VAST

LAATSTE DRIE CIJFERS KOMEN OVEREEN MET DE TEKENING. Dus
 Nr.1 = 001,
 Nr. 2 = 002,
 Nr. 18= 018 etc.

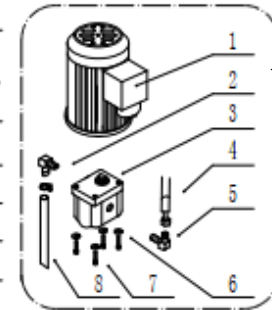
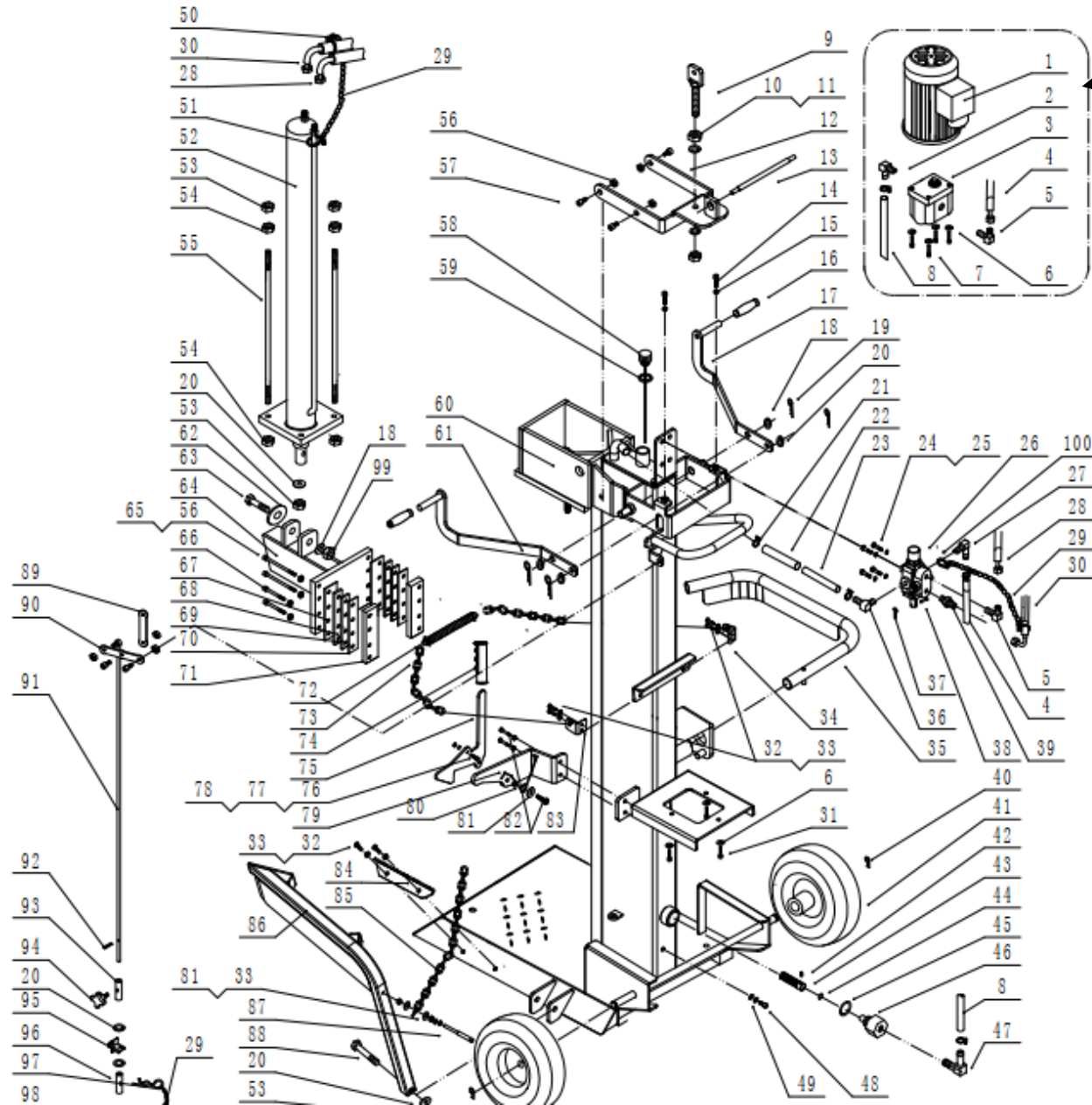

Nr. 1A : Schakelaar
 Art. Nr. 012PRO001A



Aansluitschema

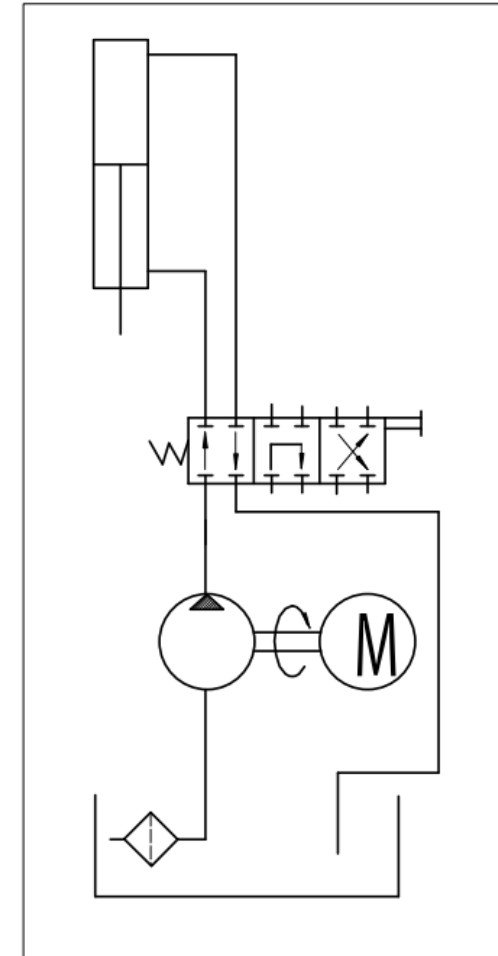
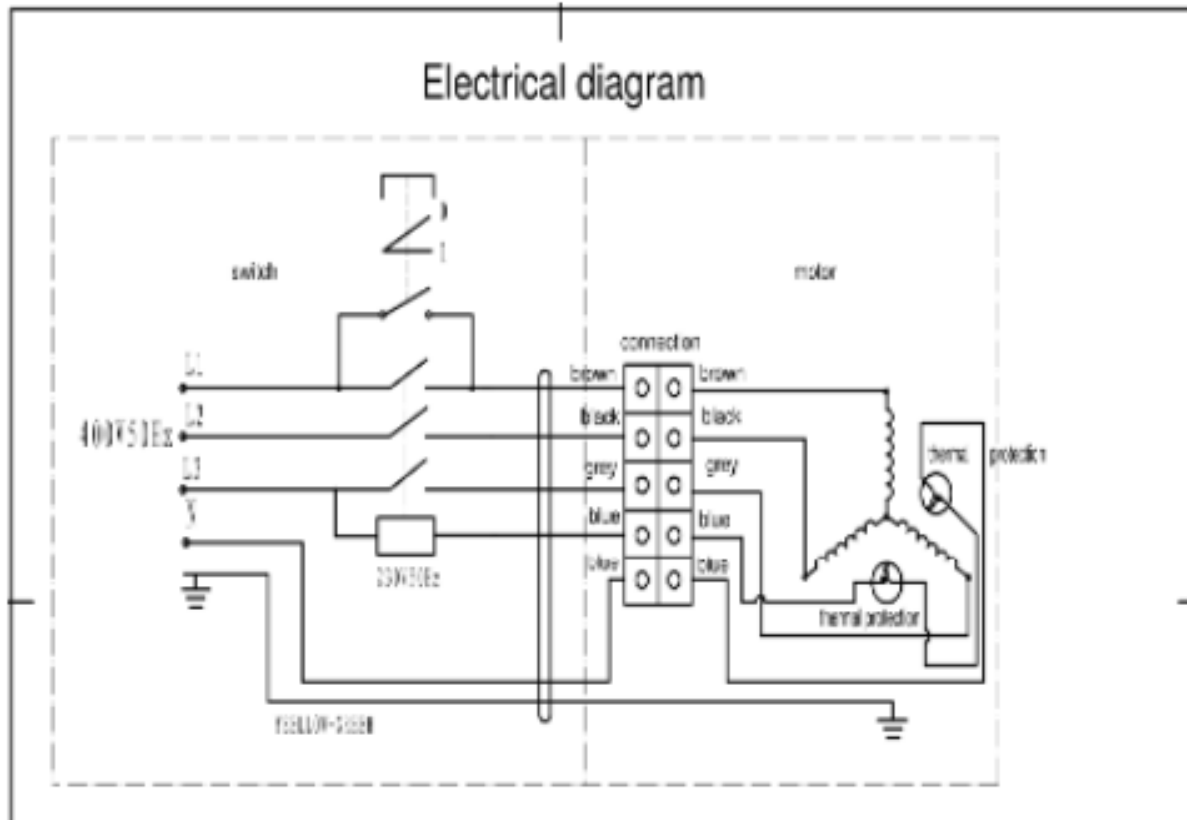

Hydraulisch systeem



Nr.	Bestelnr.
1	0121001
2	0121002
3	0121003
4	0121004
etc	etc

Bepaal het artikel nummer:

0121 : EERSTE 4 CIJFERS, DEZE STAAN VAST

LAATSTE DRIE CIJFERS KOMEN OVEREEN MET DE TEKENING. Dus
 Nr.1 = 001,
 Nr. 2 = 002,
 Nr. 18= 018 etc.

LET OP! BIJ DEZE UITVOERING IS DE DOP VAN DE PEILSTOK GEEL VAN KLEUR

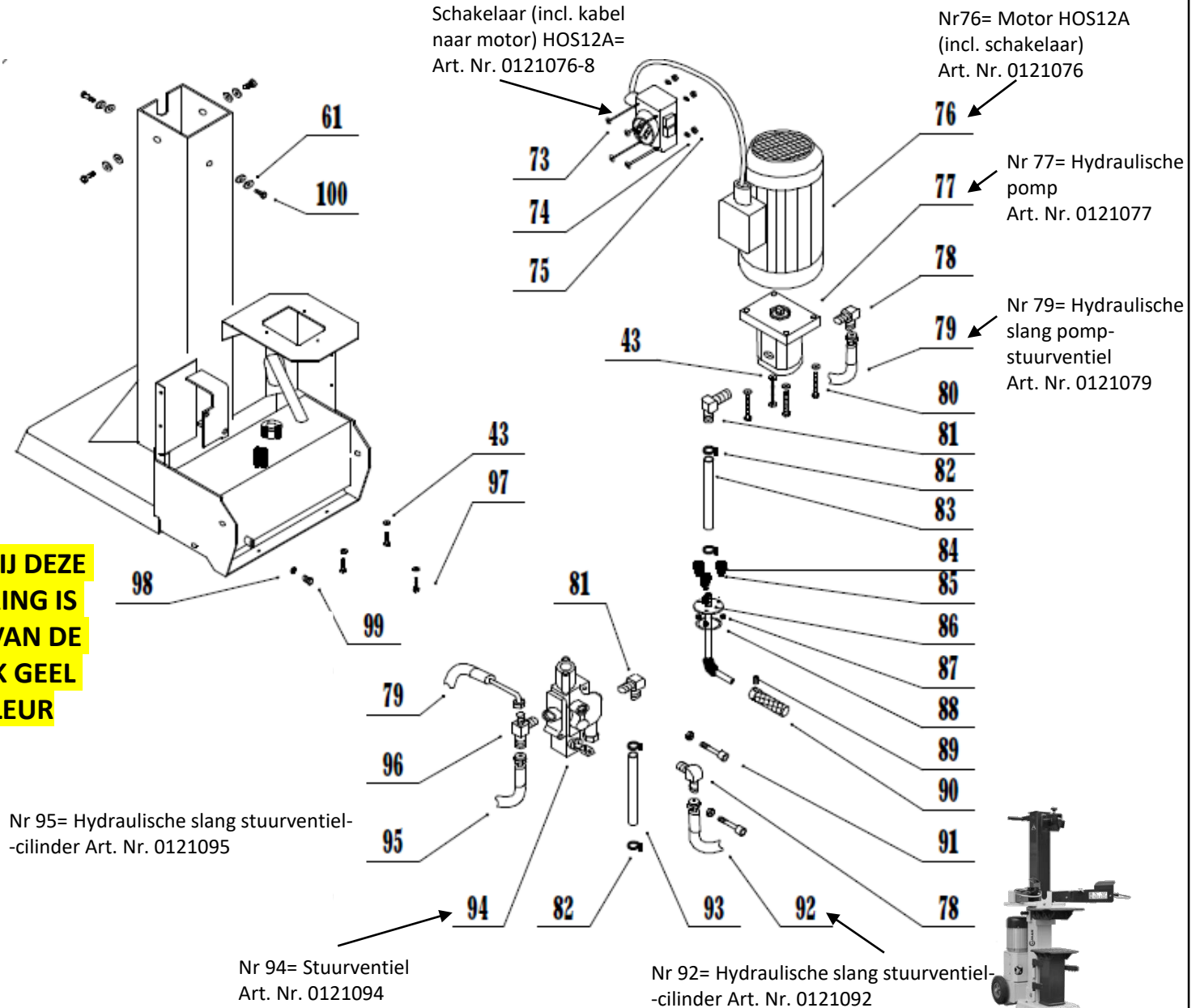

**LET OP! BIJ DEZE
UITVOERING IS
DE DOP VAN DE
PEILSTOK GEEL
VAN KLEUR**

Nr.	Bestelnr.
1	0122001
2	0122002
3	0122003
4	0122004
etc	etc

**Bepaal het artikel
nummer:**

0122 : EERSTE 4
CIJFERS, DEZE
STAAAN VAST

LAATSTE DRIE
CIJFERS KOMEN
OVEREEN MET DE
TEKENING. Dus
Nr.1 = 001,
Nr. 2 = 002,
Nr. 18= 018 etc.

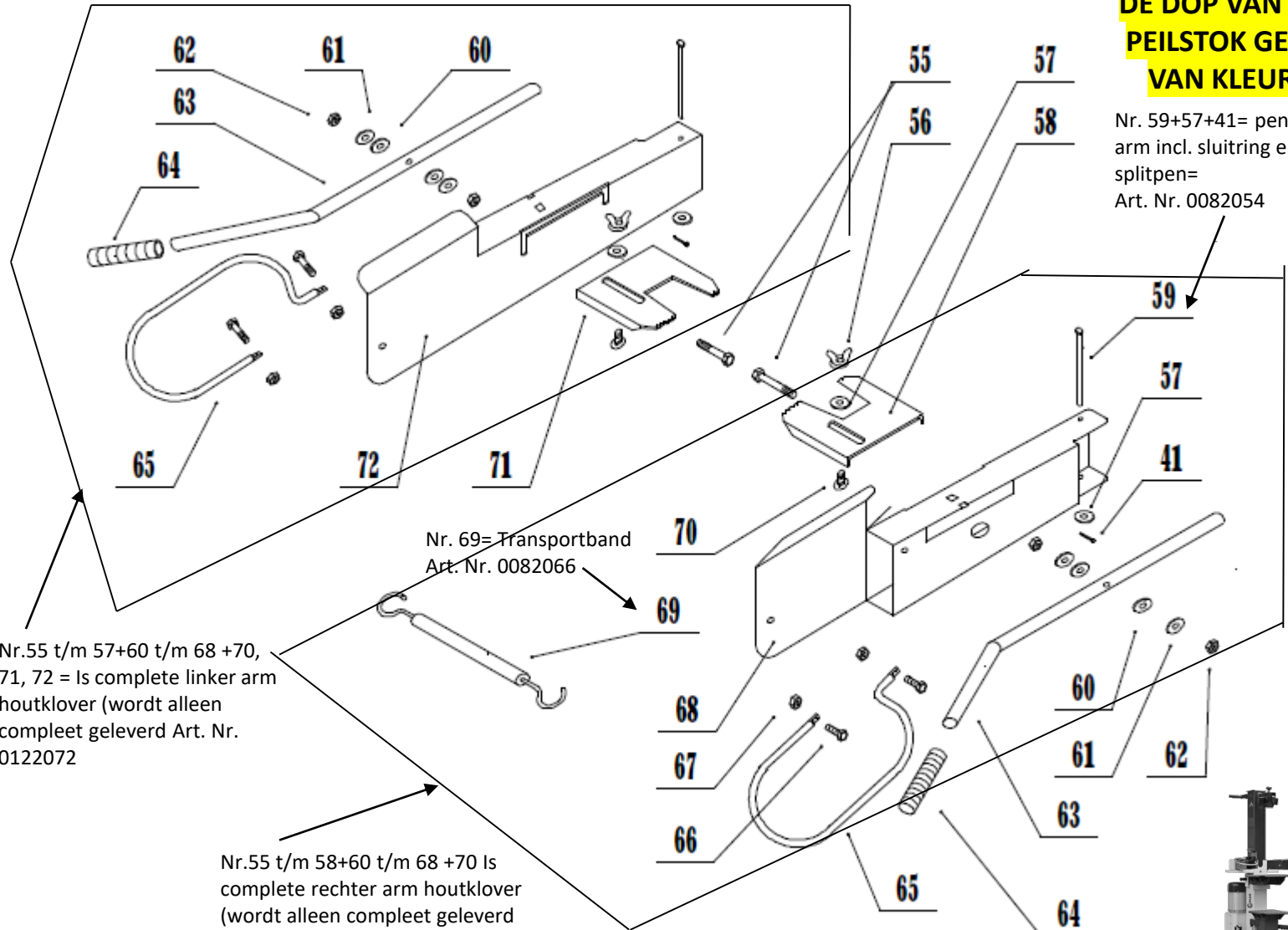

Nr. 59+57+41= pen t.b.v.
arm incl. sluitring en
splitpen=
Art. Nr. 0082054



Nederlandse uitvoering (oliepeilstok met gele dop) **Houtklover HOS12A (NL)**

Nr.	Bestelnr.
1	0123001
2	0123002
3	0123003
4	0123004
etc	etc

Bepaal het artikel nummer:

0123 : EERSTE 4 CIJFERS, DEZE STAAN VAST

LAATSTE DRIE CIJFERS KOMEN OVEREEN MET DE TEKENING. Dus
 Nr.1 = 001,
 Nr. 2 = 002,
 Nr. 18= 018 etc.

LET OP! BIJ DEZE UITVOERING IS DE DOP VAN DE PEILSTOK GEEL VAN KLEUR

Nr. 17,18,19 = Geleideplaten set (alleen als set leverbaar)
 Art. Nr. 0123017

-Metalen opvulplaat (voor zijde) Art. nr. 0123017-2
 -Metalen opvulplaat (achterzijde) Art.nr. 0123017-3
 -Metalenopvulplaat (zijanten) per stuk Art. nr. 0123017-4

Nr64. = Kunststof handgreep
 Art. Nr. 0083006A

Nr. 7= Knop t.b.v. diepteinstelling
 Art. Nr. 0083007

Nr. 10= Veer t.b.v. diepteinstelling
 Art. Nr. 0083010

Nr. 11+12 = Complete hoogte stang
 Art. Nr. 0083011-12

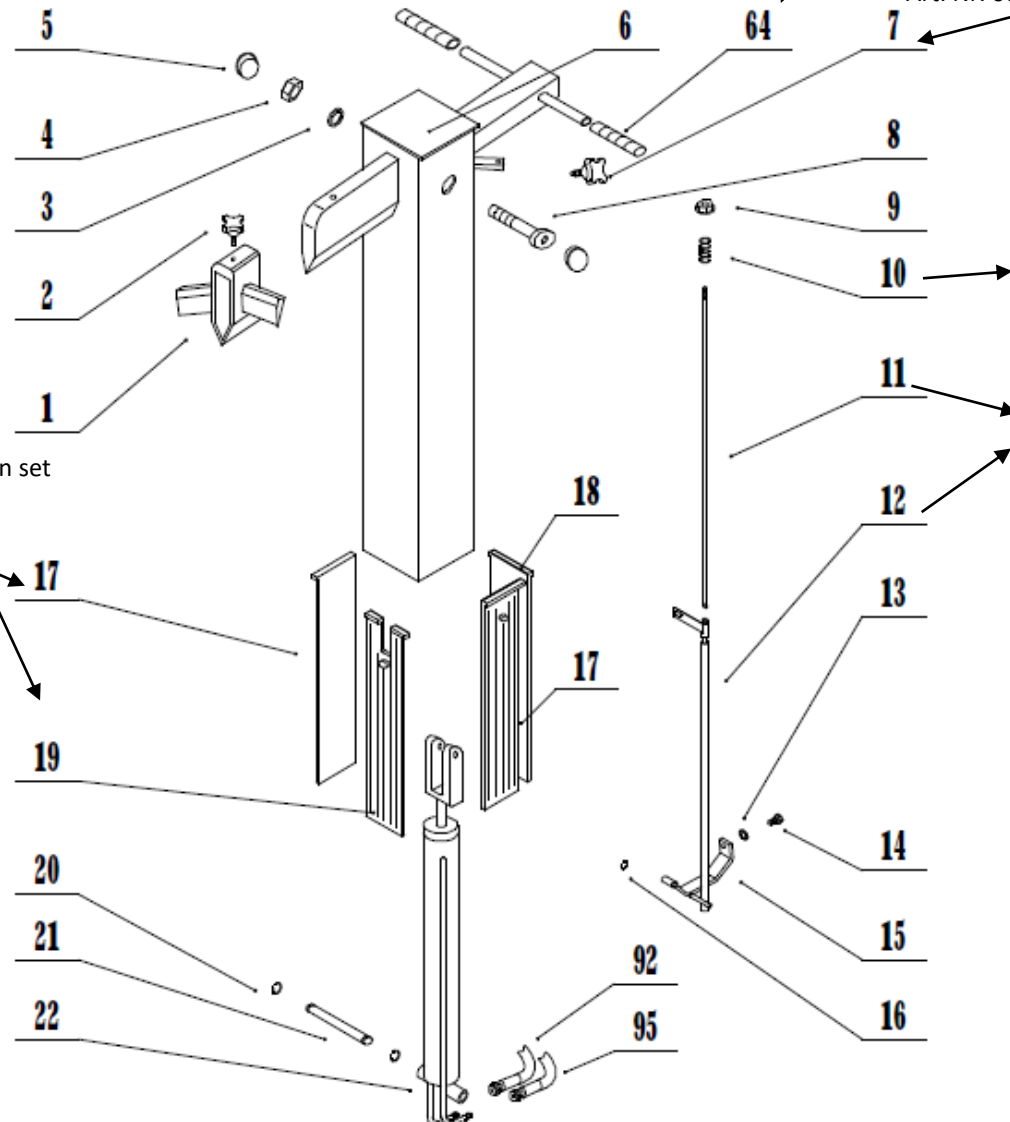

Nr.	Bestelnr.
1	0124001
2	0124002
3	0124003
4	0124004
etc	etc

Bepaal het artikel nummer:

0124 : EERSTE 4 CIJFERS, DEZE STAAN VAST

LAATSTE DRIE CIJFERS KOMEN OVEREEN MET DE TEKENING. Dus
 Nr.1 = 001,
 Nr. 2 = 002,
 Nr. 18= 018 etc.

LET OP! BIJ DEZE UITVOERING IS DE DOP VAN DE PEILSTOK GEEL VAN KLEUR

Nr 44,45,46,47= Stift bladvergrendeling
 Art. Nr. 0083031

Nr. 50,51,52 = Oliepeilstok met rubber afdichting Art. Nr. 0083040

Olietransportstop Art. Nr. 0083041

Nr. 39,40,41 = Pen midden in kolom
 Art. Nr. 0083032

Nr. 31,32 = Splitpen en sluitring
 Art. Nr. 0124031-32

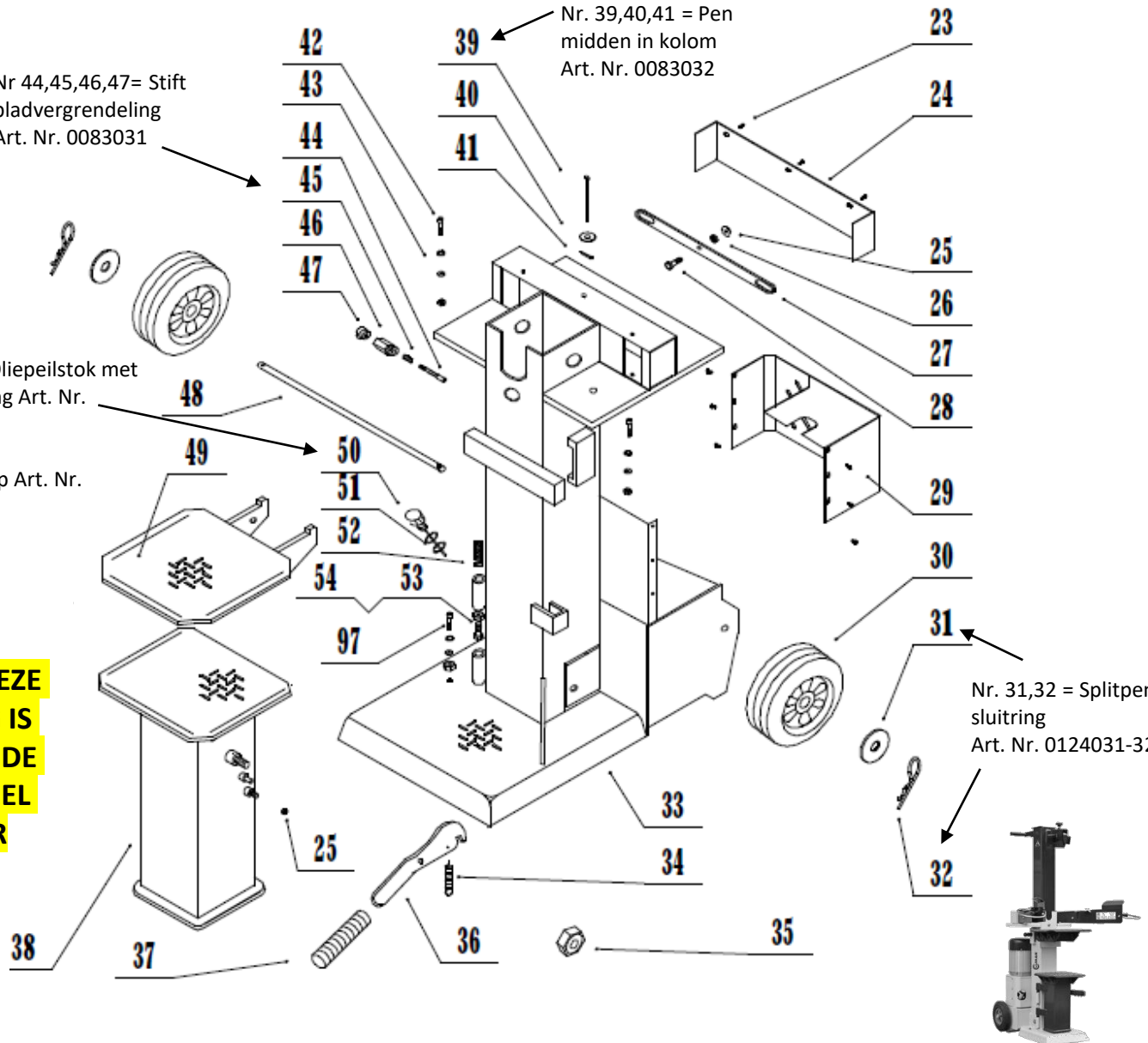

400V~50Hz

Aansluitschema

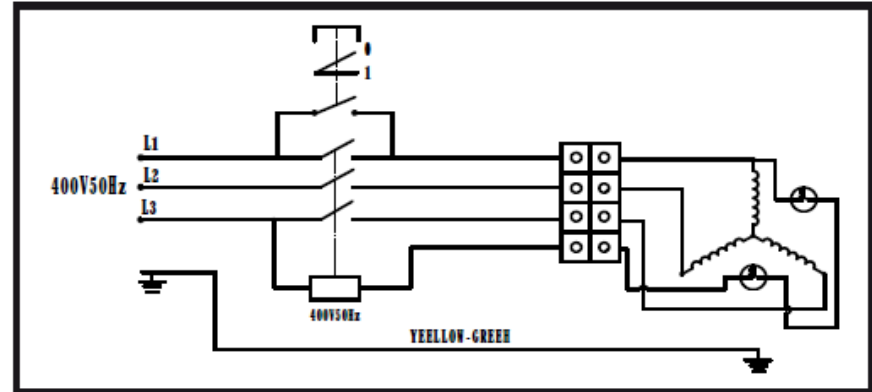

**LET OP! BIJ DEZE
UITVOERING IS
DE DOP VAN DE
PEILSTOK GEEL
VAN KLEUR**

Hydraulisch systeem

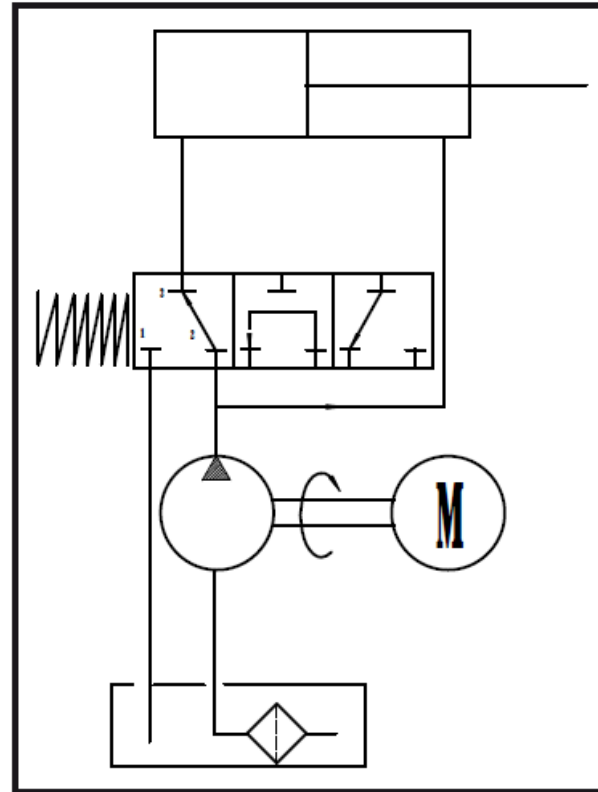



Duitse uitvoering (olie peilstok met Rode dop) Houtklover HOS12A (GERM.)

Nr.	Bestelnr.
1	0124001-1
2	0124002-1
3	0141003-1
4	0141004-1
etc	etc

Bepaal het artikel nummer:

0124 : ZIJN EERSTE 4 CIJFERS, DEZE STAAN VAST

LAATSTE DRIE CIJFERS KOMEN OVEREEN MET DE TEKENING. Dus
 Nr.1 = 001-1,
 Nr. 2 = 002-1,
 Nr. 18= 018-1 etc.

Nr. 30= Complete kolom incl. beitel Art. Nr. 0123030-1

Nr 34,2x35,37,38 = Complete geleideplaten set (alleen als set te koop!) Art. Nr. 0124034-1

Nr 337 = Geleidekrans Art. Nr. 0124037-1

Nr 39 = Complete schakelaar incl. kabel naar motor Art. Nr. 0124039-1

Slijtkruis HOS12A Art. Nr. 0123001-1

Nr 71 = Geleideplaat onder Art. Nr. 0124071-1

Nr 55 = Bout voor bevestiging geleideplaten Art. Nr. 0124055-1

LET OP! BIJ DEZE UITVOERING IS DE DOP VAN DE PEILSTOK ROOD VAN KLEUR

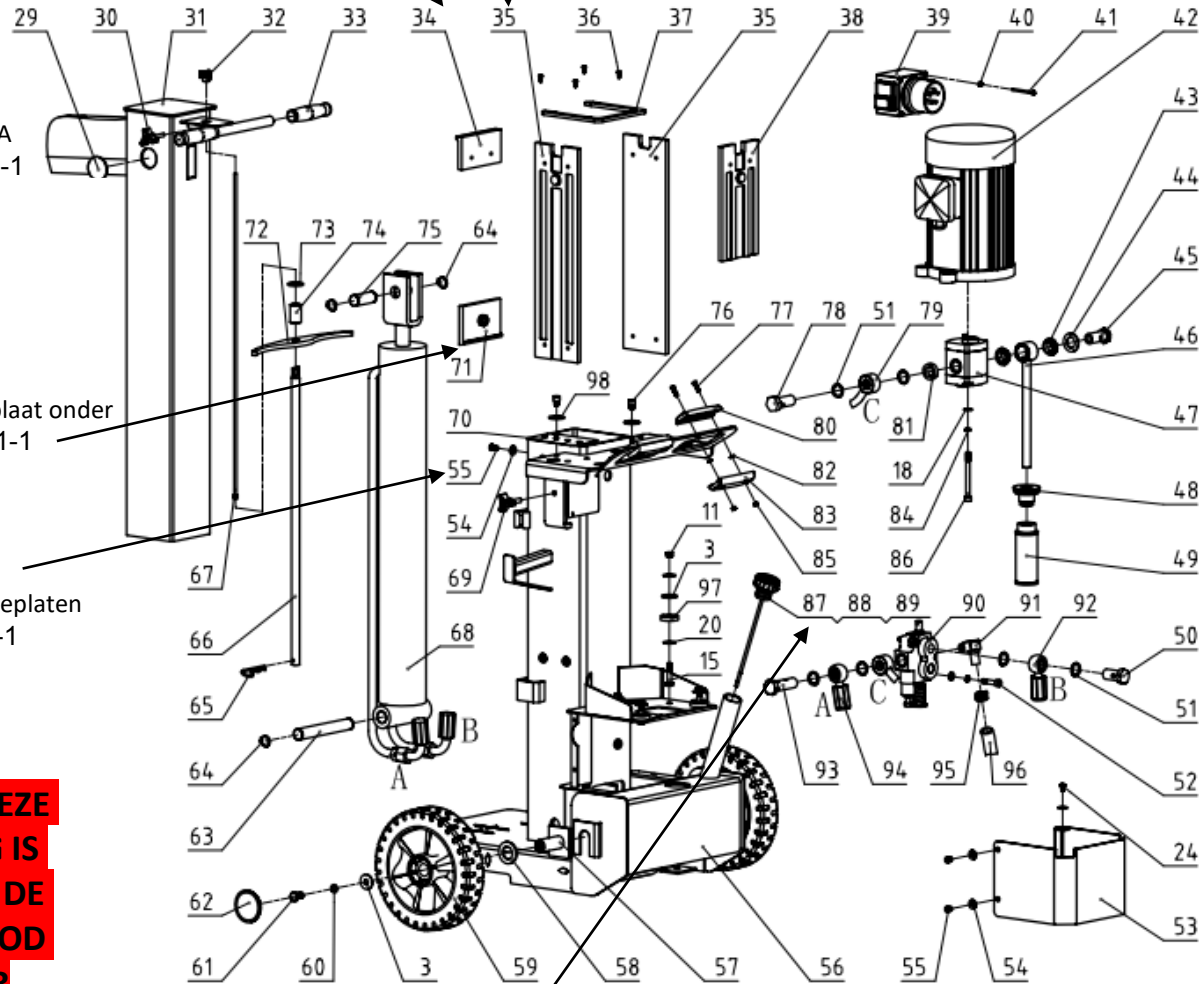

Nr 87,88,89 = Complete oliepeilstok Art. Nr. 0094073-1

Olie transport stop Art. Nr. 0083041-1



MATOM



Duitse uitvoering (olie peilstok met Rode dop) Houtklover HOS12A (GERM.)

Nr.	Bestelnr.
1	0121001-1
2	0121002-1
3	0121003-1
4	0121004-1
etc	etc

Bepaal het artikel nummer:

0121 : ZIJN EERSTE 4 CIJFERS, DEZE STAAN VAST

LAATSTE DRIE CIJFERS KOMEN OVEREEN MET DE TEKENING. Dus
 Nr.1 = 001-1,
 Nr. 2 = 002-1,
 Nr. 18= 018-1 etc.

Nr 20,21,25,26,27,28 = Complete arm links (alleen compleet geleverd)
 Art. Nr. 0121025-2

Nr 18,19,20,21,26,27,28 = Complete arm rechts (alleen compleet geleverd)
 Art. Nr. 0121018-1

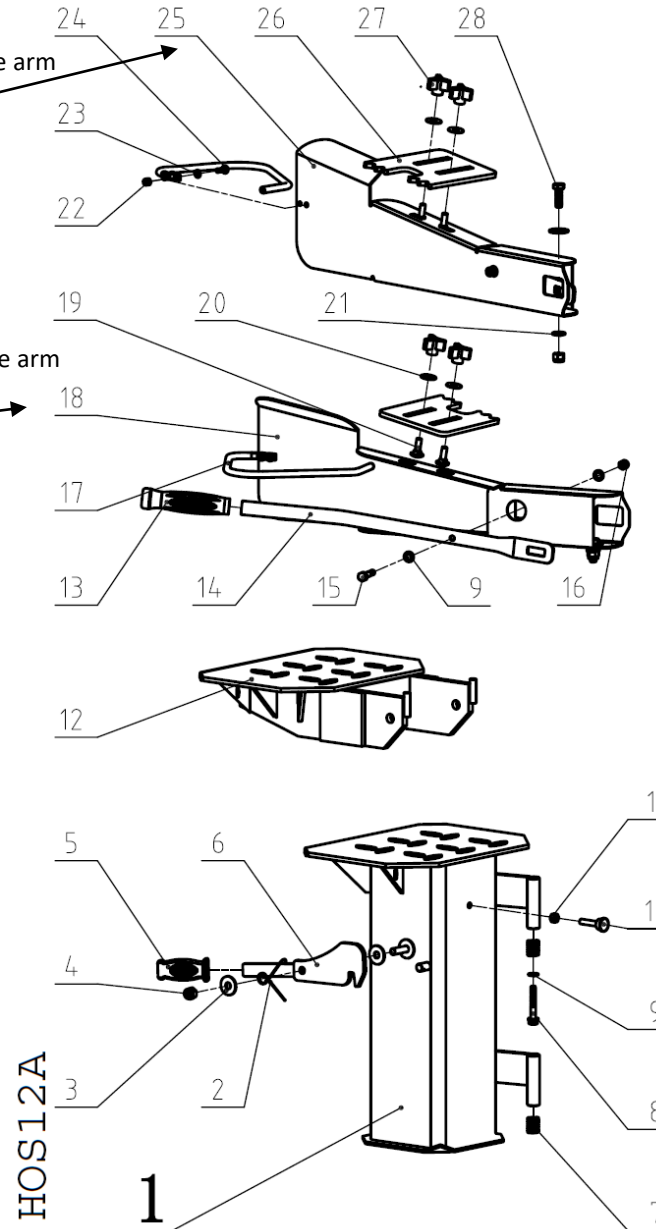

LET OP! BIJ DEZE UITVOERING IS DE DOP VAN DE PEILSTOK ROOD VAN KLEUR



Nr.	Bestelnr.
1	0141001
2	0141002
3	0141003
4	0141004
etc	etc

Bepaal het artikel nummer:

0141 : ZIJN EERSTE 4 CIJFERS, DEZE STAAN VAST

LAATSTE DRIE CIJFERS KOMEN OVEREEN MET DE TEKENING. Dus
 Nr.1 = 001,
 Nr. 2 = 002,
 Nr. 18= 018 etc.

Nr23, 25,26 =
 Geleideplaat
 Art. Nr. 0141025

Accessoires:
 Spletkruis voor
 HE14,16,HEZ18
 Art. Nr. 5HE14SP

Accessoires:
 Klooftafel
 HE14,16,HEZ18
 Art. Nr. 5HE16ST

Nr80= Complete Schakelaar
 HE14,16, HEZ18, HEZ25
 Art. Nr. 3HEZ1625073

HOUTKLOOVER HE14, HE16

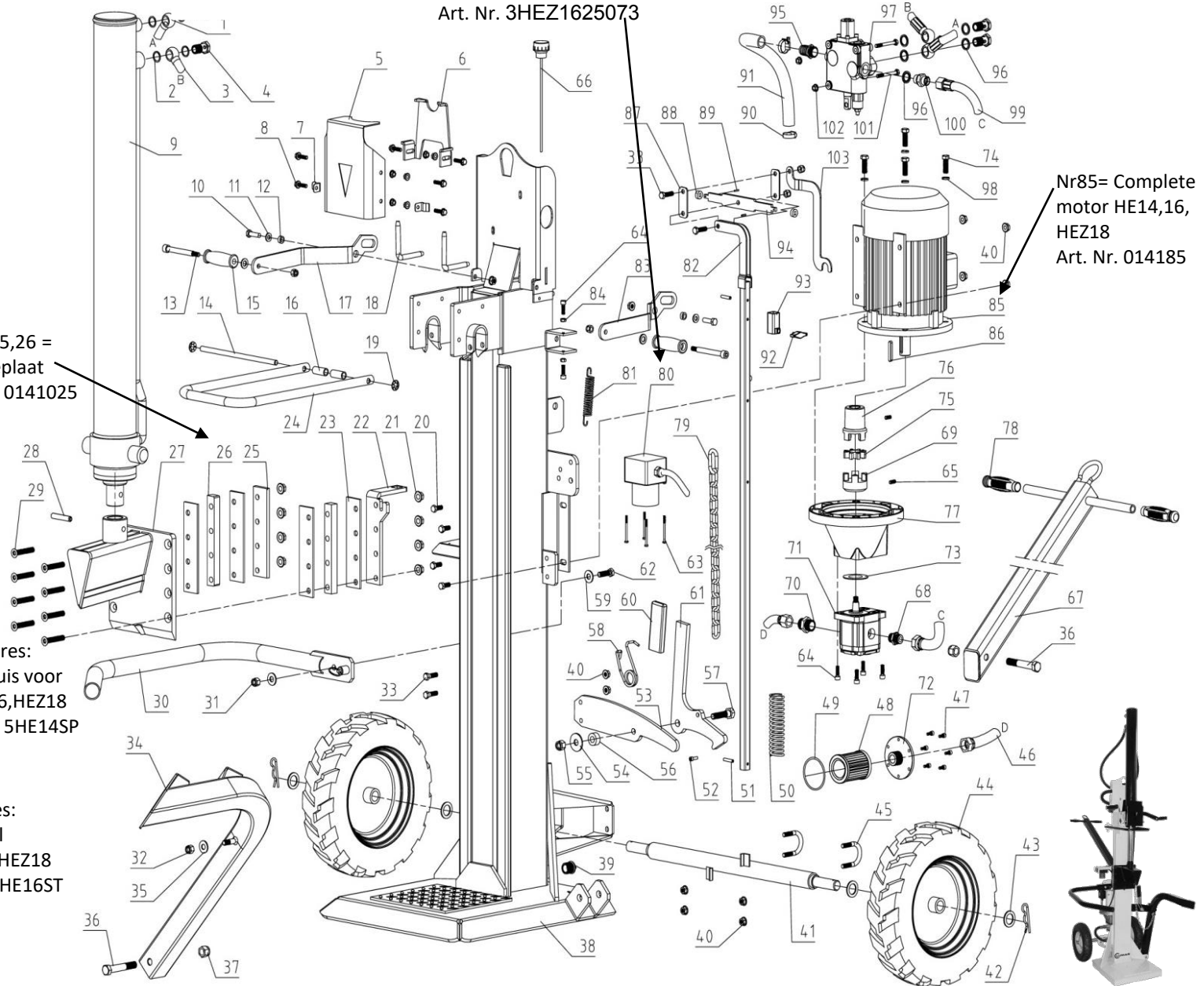

Nr85= Complete motor HE14,16, HEZ18
 Art. Nr. 014185



Nr.	Bestelnr.
1	016N1001
2	016N1002
3	016N1003
4	016N1004
etc	etc

Bepaal het artikel nummer:

016N : EERSTE 4
CIJFERS/ LETTERS
DEZE STAAN VAST

LAATSTE DRIE
CIJFERS KOMEN
OVEREEN MET DE
TEKENING. Dus
Nr.1 = 001,
Nr. 2 = 002,
Nr. 18= 018 etc.

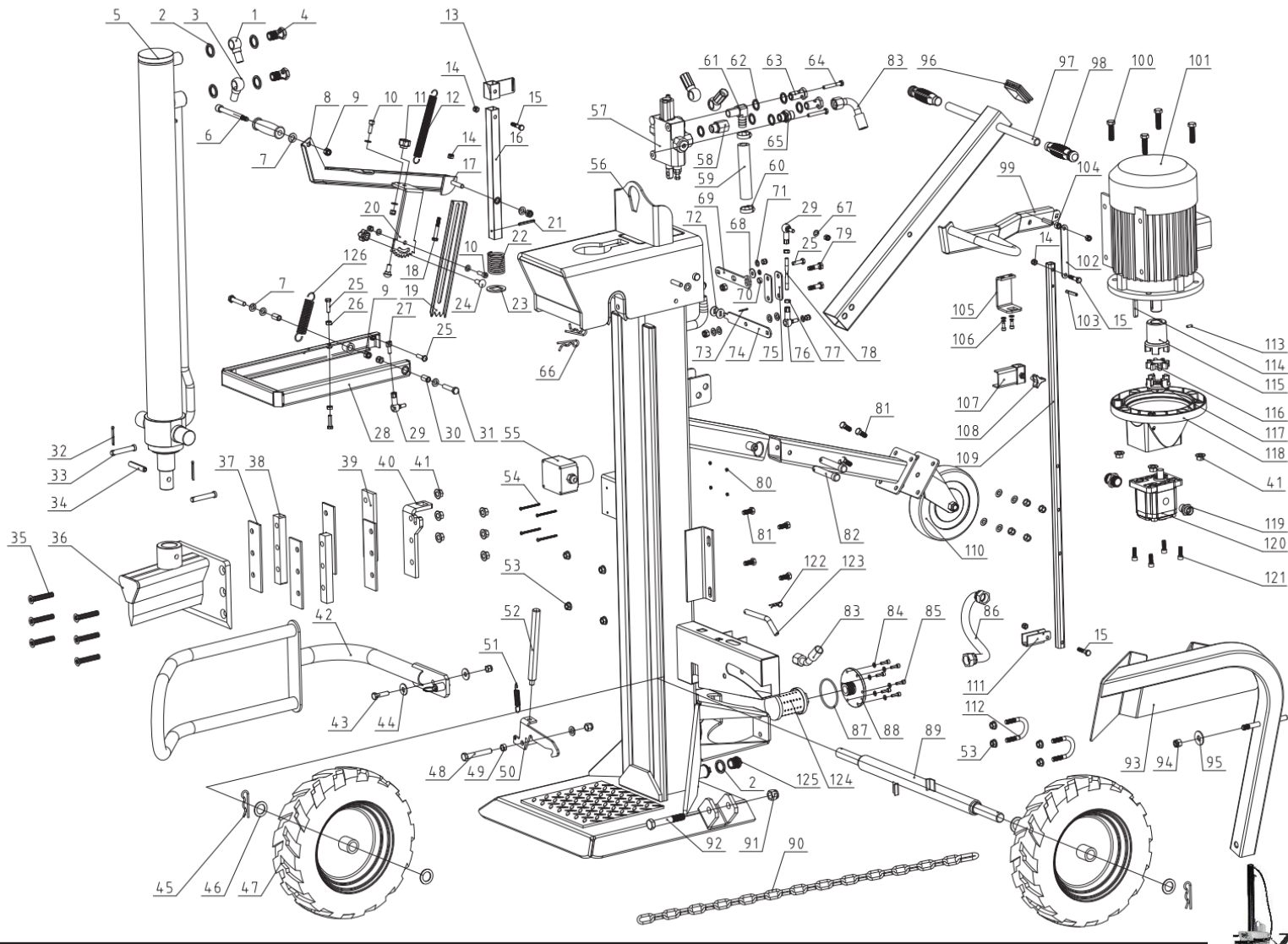

Aansluitschema

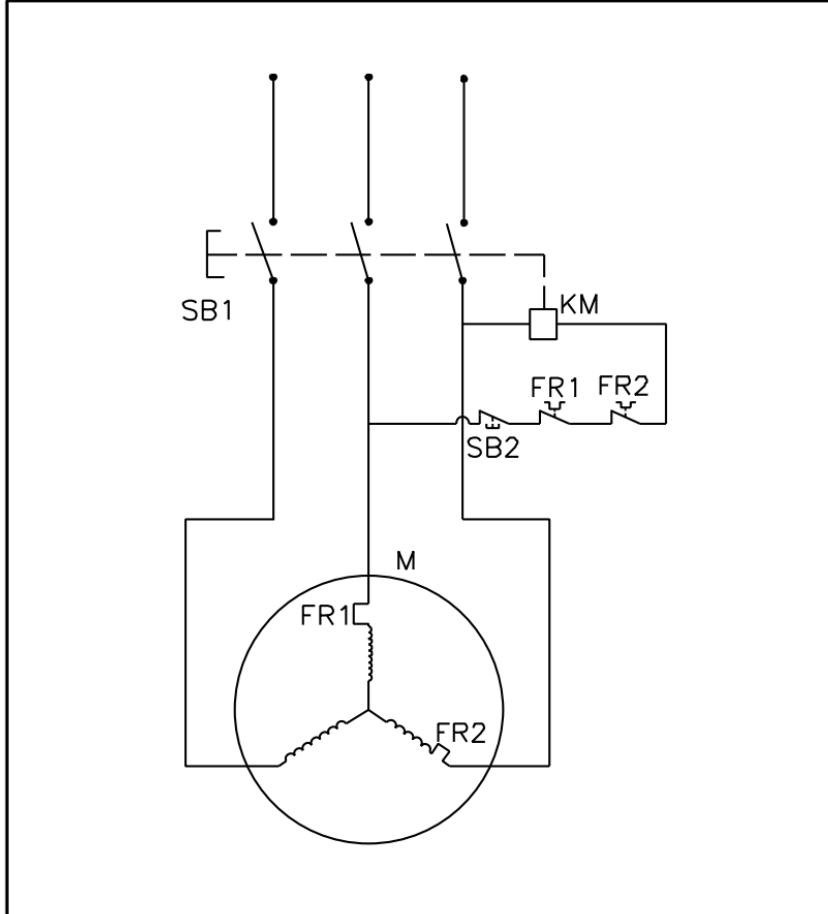

Houtklover HE16N, 400Volt

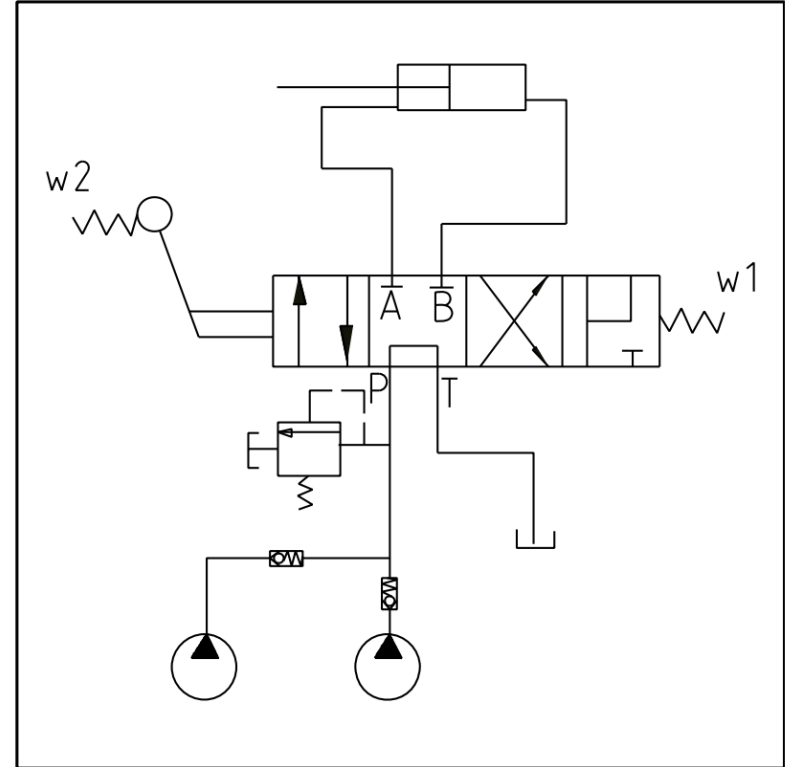

Hydraulisch systeem



Nr.	Bestelnr.
1	018HZ1001
2	018HZ1002
3	018HZ1003
4	018HZ1004
etc	Etc

Bepaal het artikel nummer:

018HZ1 : EERSTE 5 CIJFERS/ LETTERS DEZE STAAN VAST

LAATSTE DRIE CIJFERS KOMEN OVEREEN MET DE TEKENING. Dus
 Nr.1 = 001,
 Nr. 2 = 002,
 Nr. 18= 018 etc.

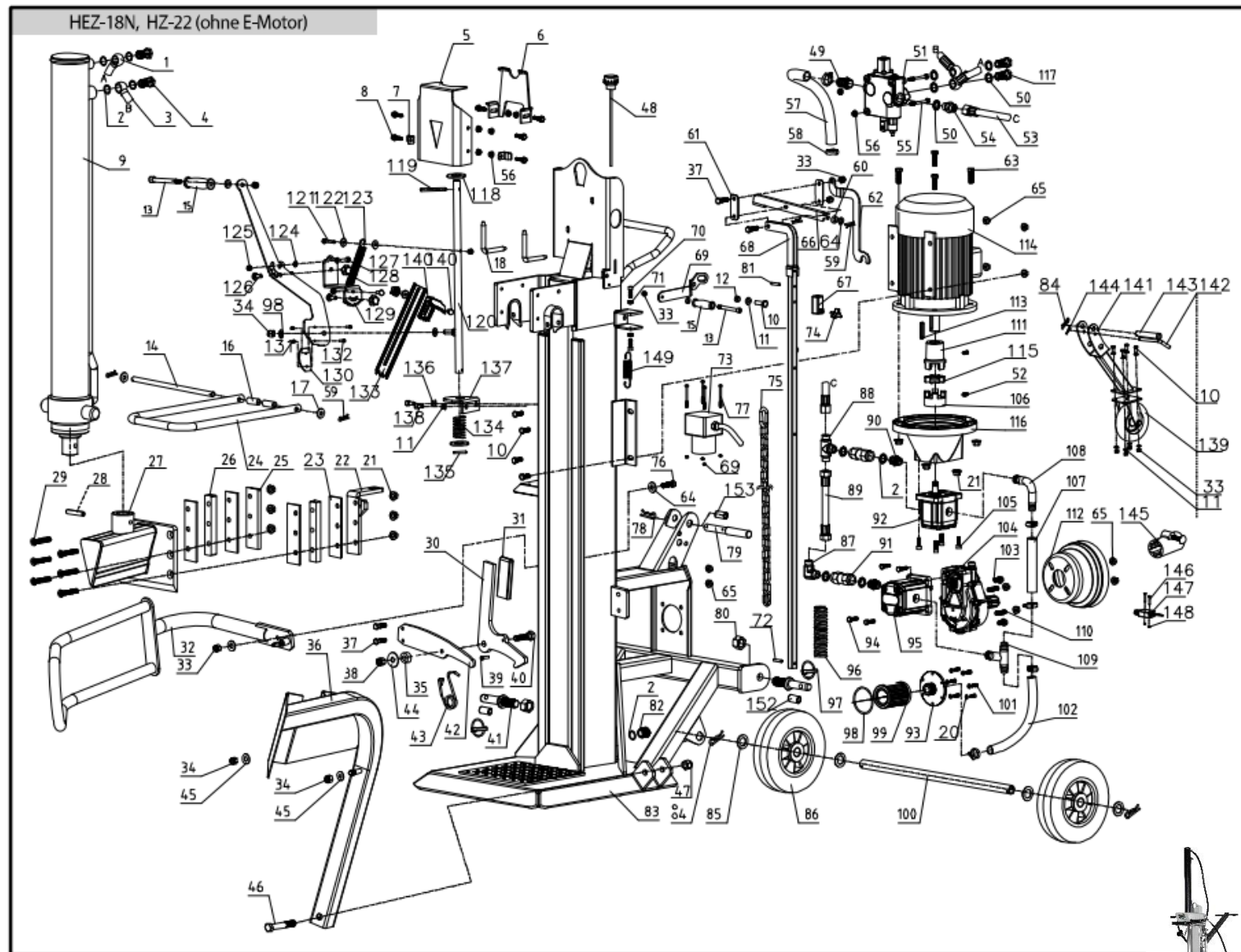

ACCESSOIRES TAKEL-LIER

SEILWINDE Mod. 5HSW2

Nr.	Bestelnr.
1	5HSW2001
2	5HSW2002
3	5HSW2003
4	5HSW2004
etc	etc

Bepaal het artikel nummer:

5HSW2 : EERSTE 5CIJFERS/ LETTERS DEZE STAAN VAST

LAATSTE DRIE CIJFERS KOMEN OVEREEN MET DE TEKENING. Dus
 Nr.1 = 001,
 Nr. 2 = 002,
 Nr. 18= 018 etc.

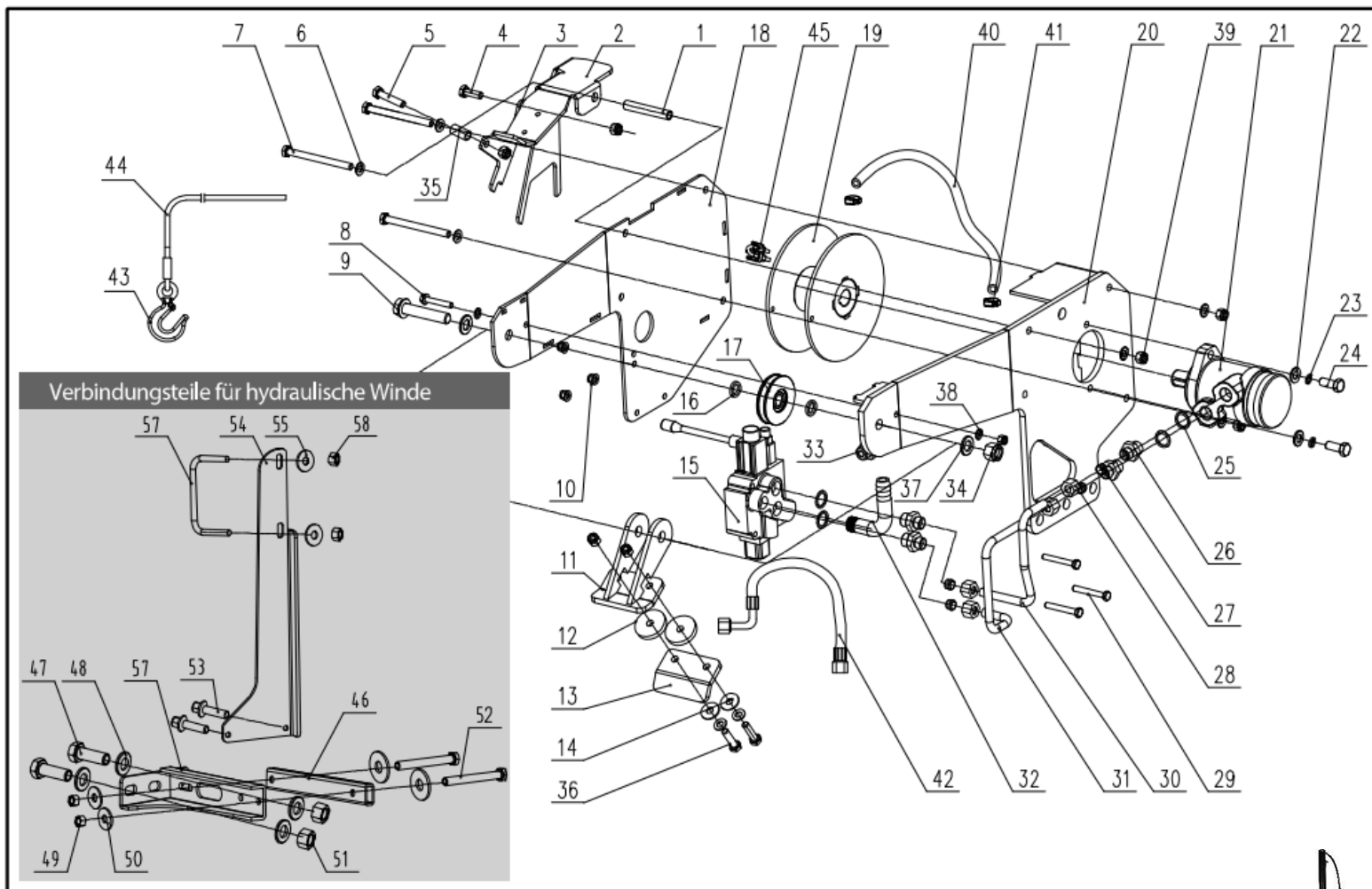

Aansluitschema

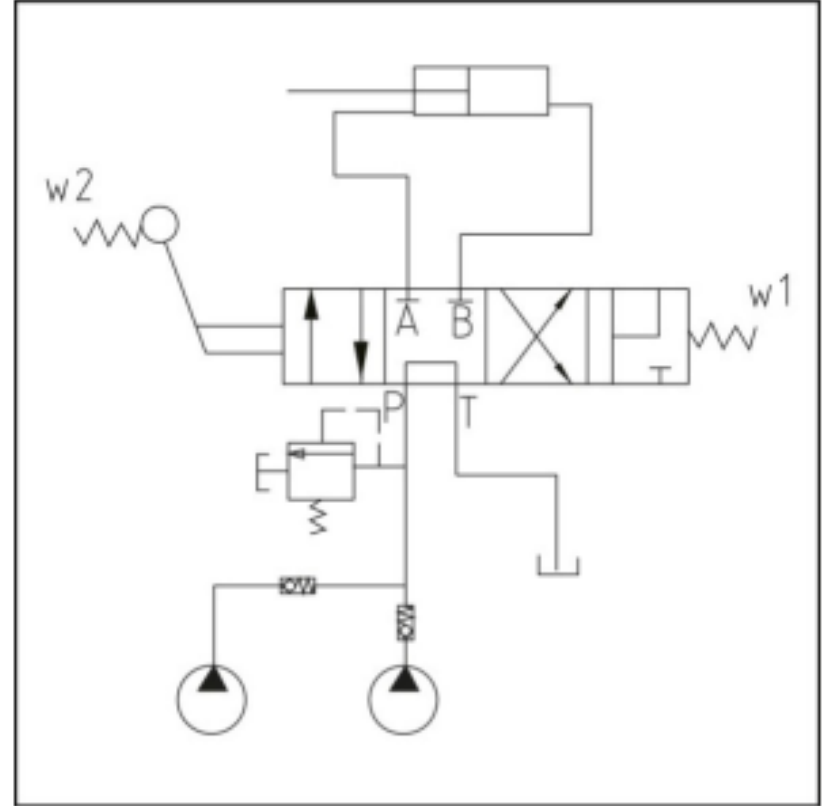
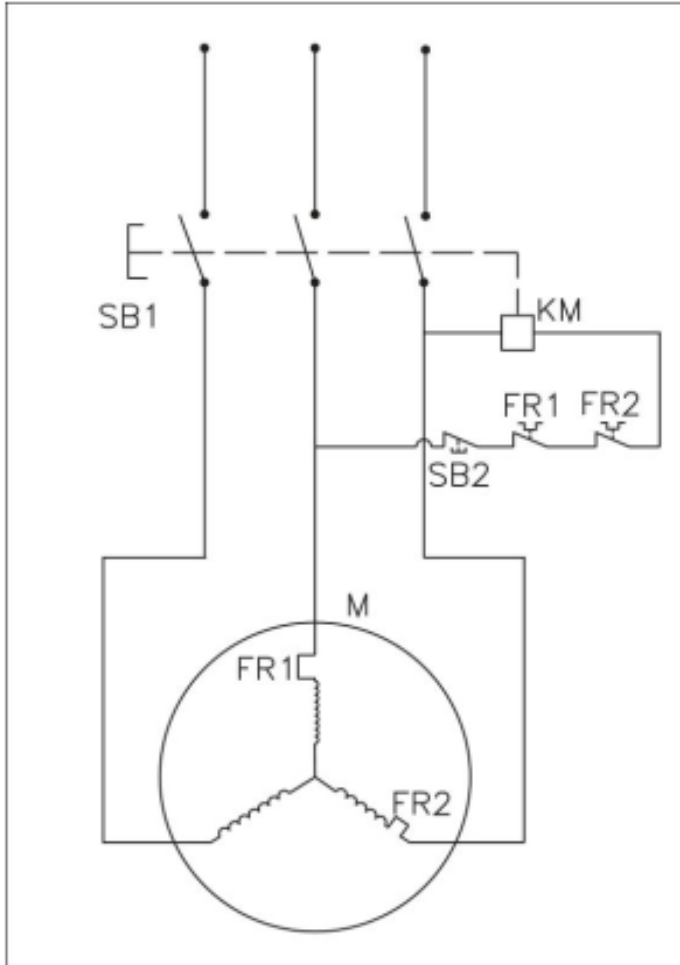

Hydraulisch systeem



Nr.	Bestelnr.
1	0181001
2	0181002
3	0181003
4	0181004
etc	etc

Bepaal het artikel nummer:

0181 : ZIJN EERSTE 4 CIJFERS, DEZE STAAN VAST

LAATSTE DRIE CIJFERS KOMEN OVEREEN MET DE TEKENING. Dus
 Nr.1 = 001,
 Nr. 2 = 002,
 Nr. 18= 018 etc.

HOUTKLOVER HEZ18

Nr80= Complete Schakelaar
 HE14,16, HEZ18, HEZ25
 Art. Nr. 3HEZ1625073

Nr85= Complete motor HE14,16, HEZ18
 Art. Nr. 014185

Nr23, 25,26 =
 Geleideplaat
 Art. Nr. 0141025

Splijtkruis voor
 HE14,16,HEZ18
 Art. Nr. 5HE14SP

Accessoires:
 Klooftafel
 HE14,16,HEZ18
 Art. Nr. 5HE16ST

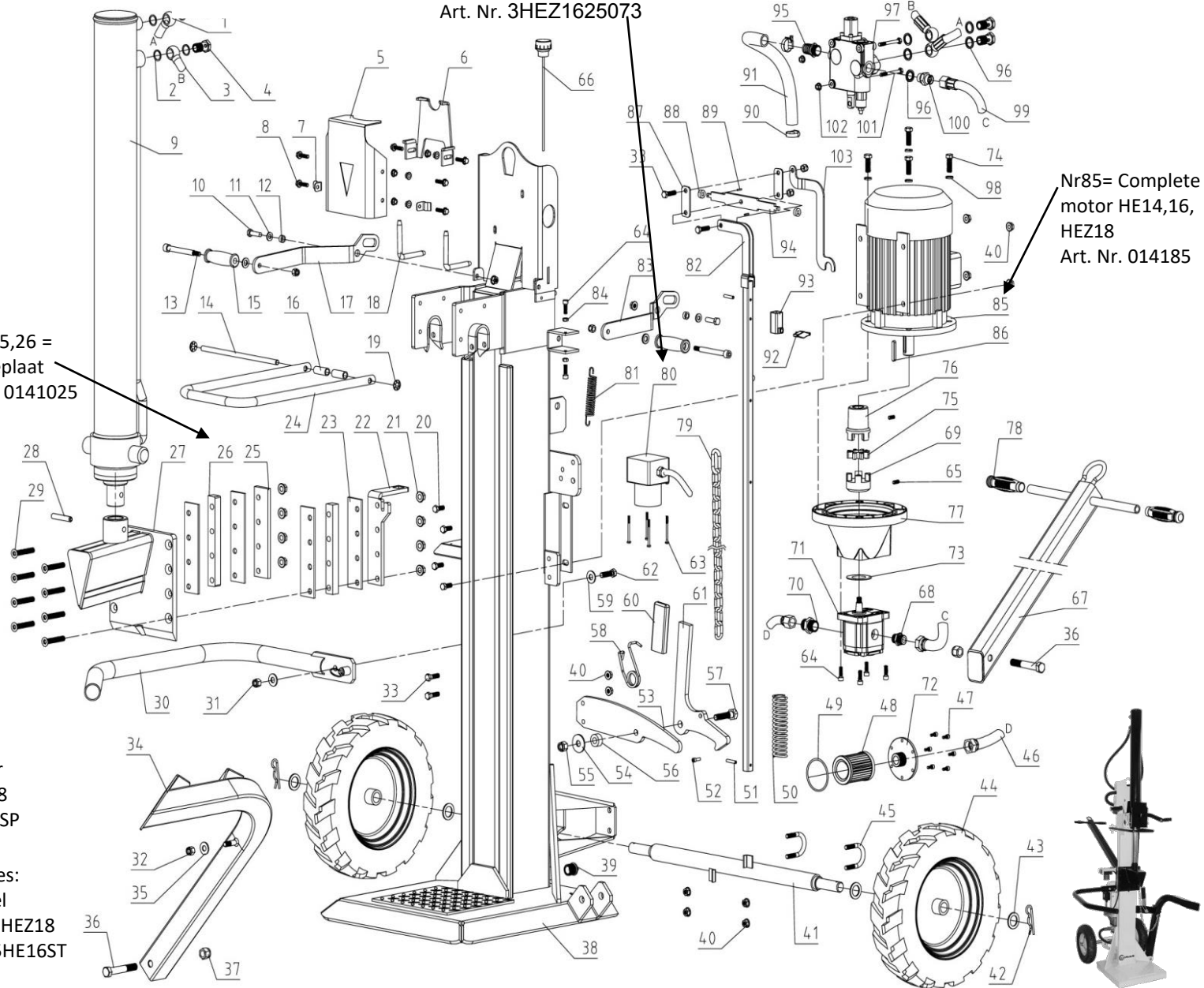

Nr.	Bestelnr.
1	022HZ1001
2	022HZ1002
3	022HZ1003
4	022HZ1004
etc	etc

Bepaal het artikel nummer:

022HZ1 : EERSTE 5
CIJFERS/ LETTERS
DEZE STAAN VAST

LAATSTE DRIE
CIJFERS KOMEN
OVEREEN MET DE
TEKENING. Dus
Nr.1 = 001,
Nr. 2 = 002,
Nr. 18= 018 etc.

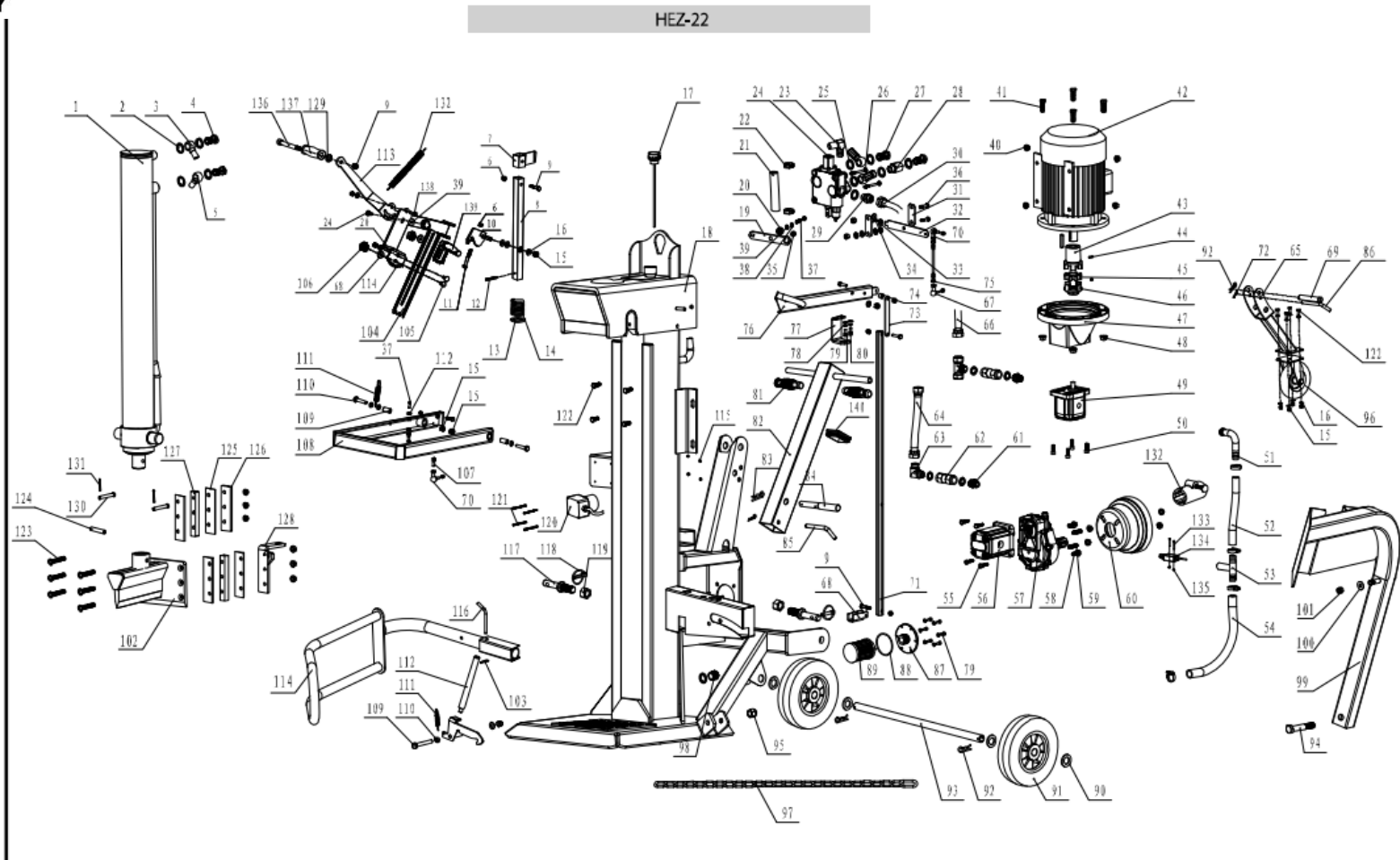

ACCESSOIRES TAKEL-LIER

Nr.	Bestelnr.
1	5HSW1001
2	5HSW1002
3	5HSW1003
4	5HSW1004
etc	etc

Bepaal het artikel nummer:

5HSW1 : EERSTE 5CIJFERS/ LETTERS DEZE STAAN VAST

LAATSTE DRIE CIJFERS KOMEN OVEREEN MET DE TEKENING. Dus
 Nr.1 = 001,
 Nr. 2 = 002,
 Nr. 18= 018 etc.

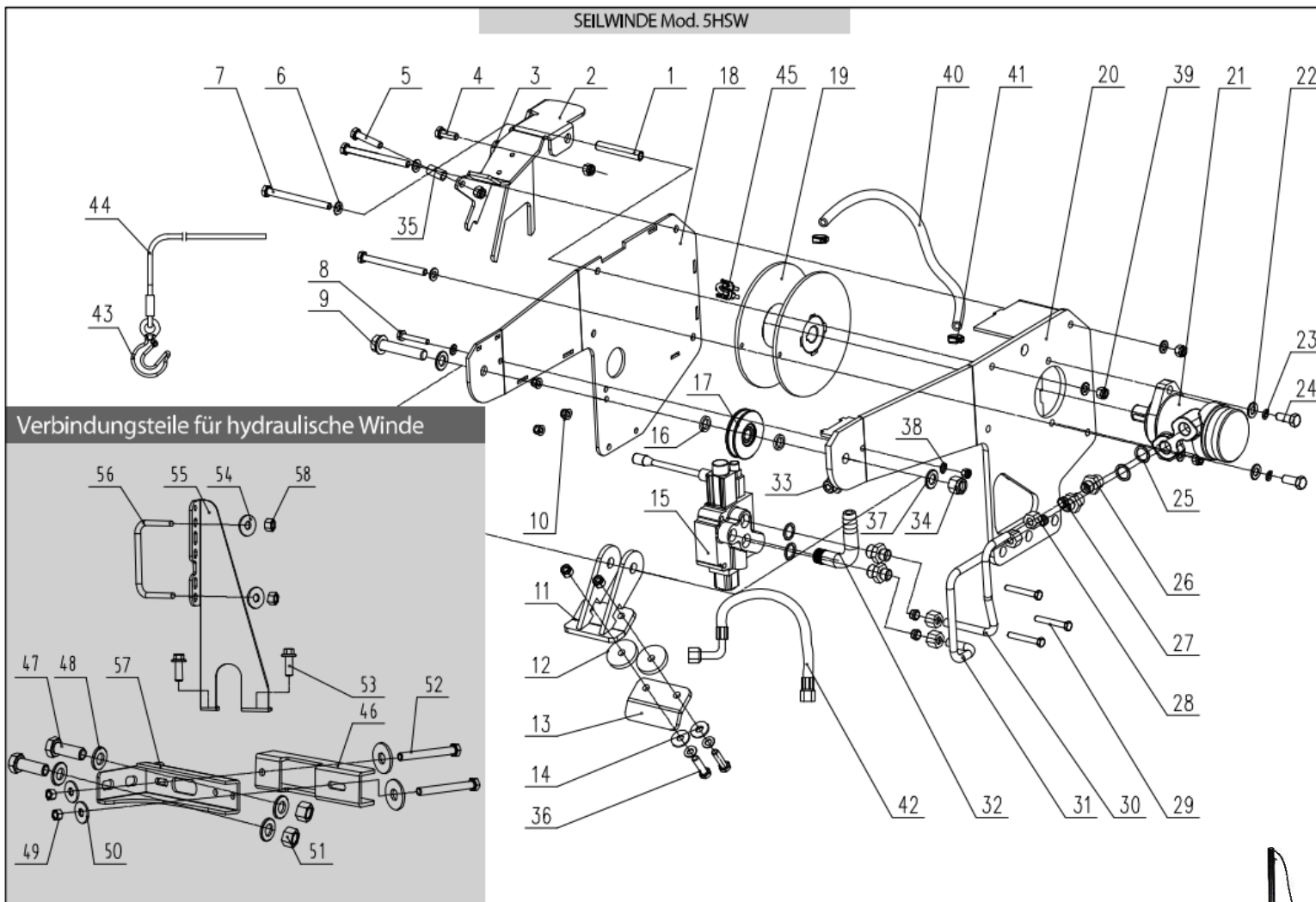

Aansluitschema

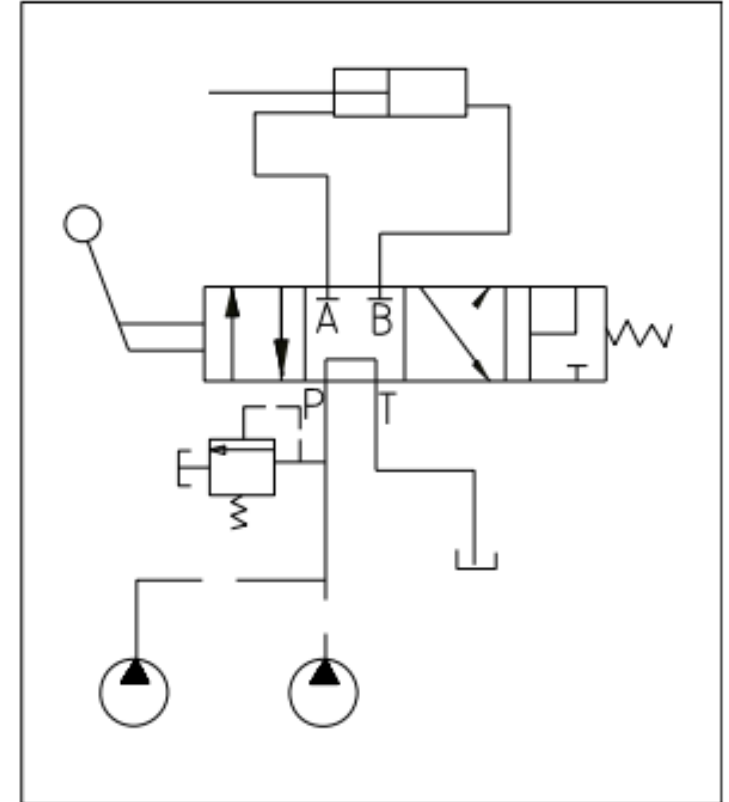
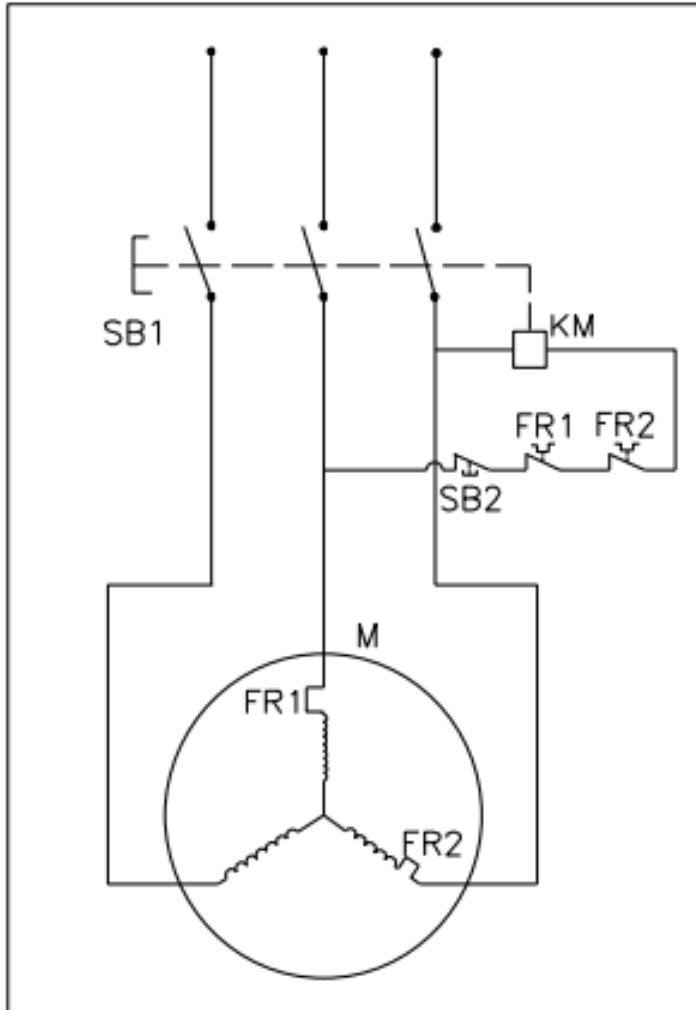

Hydraulisch systeem



Nr.	Bestelnr.
1	0HZ22001
2	0HZ22002
3	0HZ22003
4	0HZ22004
etc	Etc

Bepaal het artikel nummer:

0HZ22 : EERSTE 5 CIJFERS/ LETTERS DEZE STAAN VAST

LAATSTE DRIE CIJFERS KOMEN OVEREEN MET DE TEKENING. Dus
 Nr.1 = 001,
 Nr. 2 = 002,
 Nr. 18= 018 etc.

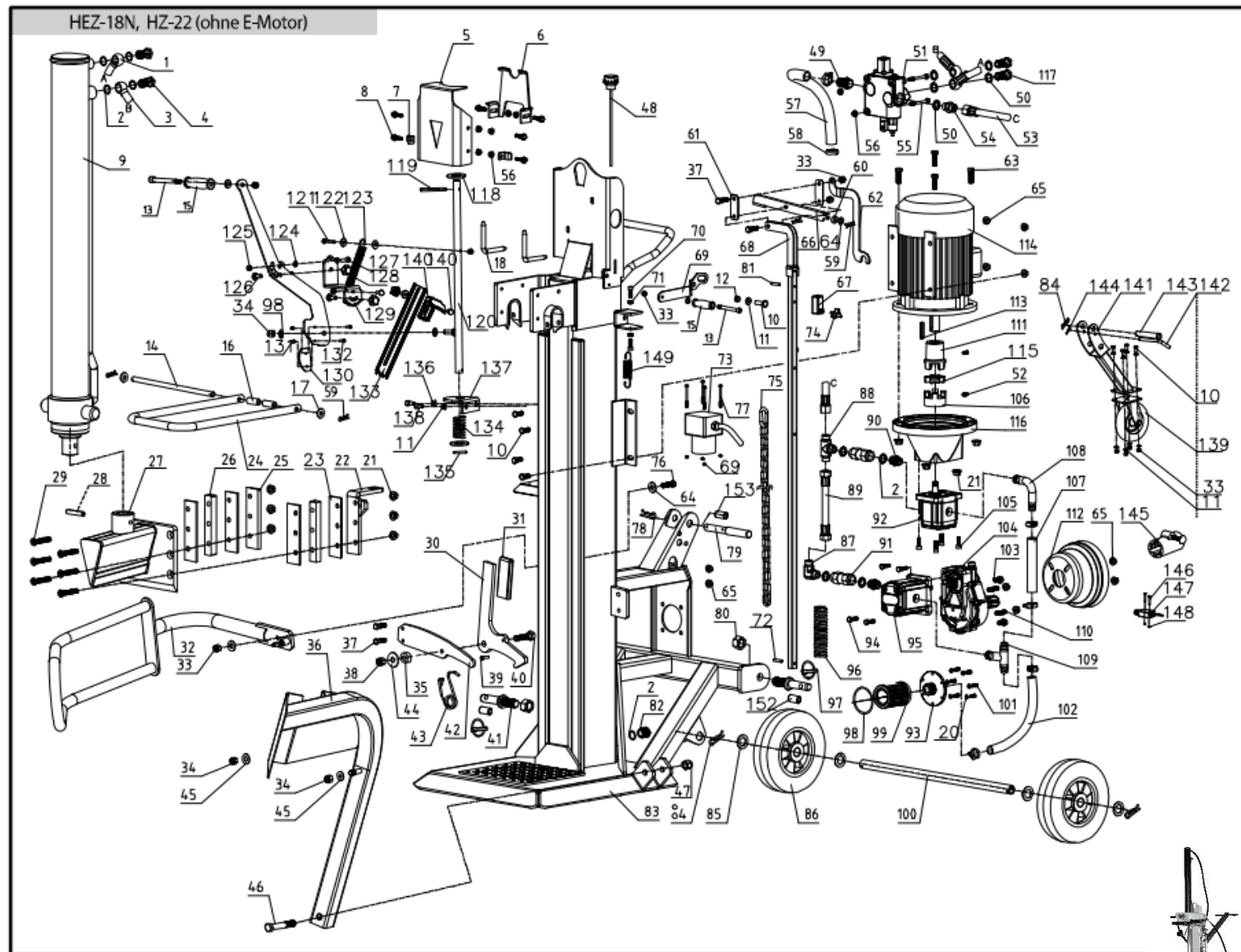

ACCESSOIRES TAKEL-LIER

SEILWINDE Mod. 5HSW2

Nr.	Bestelnr.
1	5HSW2001
2	5HSW2002
3	5HSW2003
4	5HSW2004
etc	etc

Bepaal het artikel nummer:

5HSW2 : EERSTE
5CIJFERS/ LETTERS
DEZE STAAN VAST

LAATSTE DRIE
CIJFERS KOMEN
OVEREEN MET DE
TEKENING. Dus
Nr.1 = 001,
Nr. 2 = 002,
Nr. 18= 018 etc.

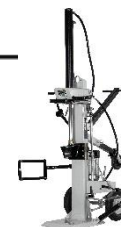
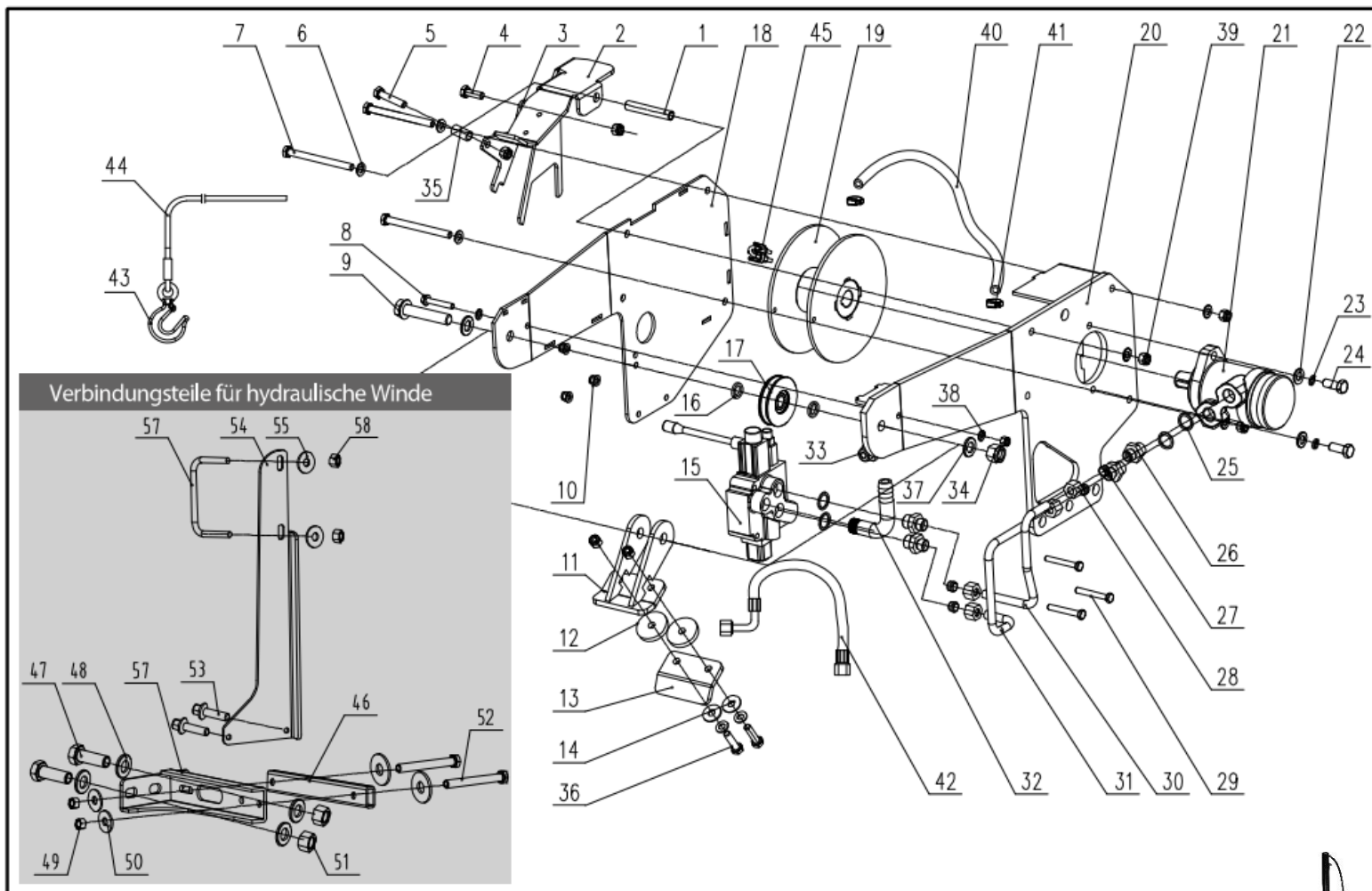

Nr.	Bestelnr.
1	0251001
2	0251002
3	0251003
4	0251004
etc	etc

Bepaal het artikel nummer:

0251 : ZIJN EERSTE 4 CIJFERS, DEZE STAAN VAST

LAATSTE DRIE CIJFERS KOMEN OVEREEN MET DE TEKENING. Dus
Nr.1 = 001,
Nr. 2 = 002,
Nr. 18= 018 etc.

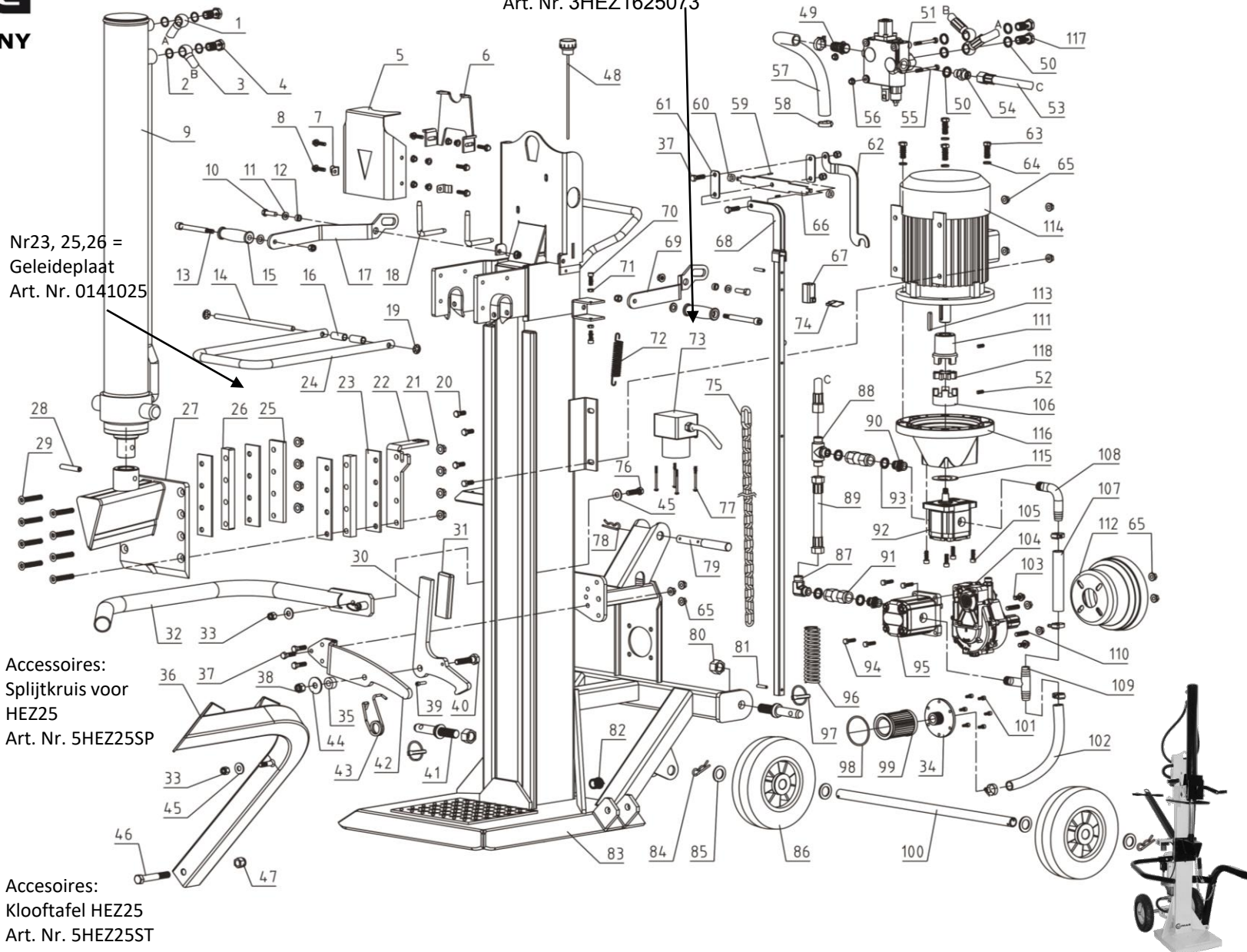

Nr23, 25,26 =
Geleideplaat
Art. Nr. 0141025

Accessoires:
Splijtkruis voor
HEZ25
Art. Nr. 5HEZ25SP

Accessoires:
Klooftafel HEZ25
Art. Nr. 5HEZ25ST



Nr.	Bestelnr.
1	030HZ1001
2	030HZ1002
3	030HZ1003
4	030HZ1004
etc	etc

Bepaal het artikel nummer:

030HZ1 : EERSTE 5CIJFERS/ LETTERS DEZE STAAN VAST

LAATSTE DRIE CIJFERS KOMEN OVEREEN MET DE TEKENING. Dus
 Nr.1 = 001,
 Nr. 2 = 002,
 Nr. 18= 018 etc.

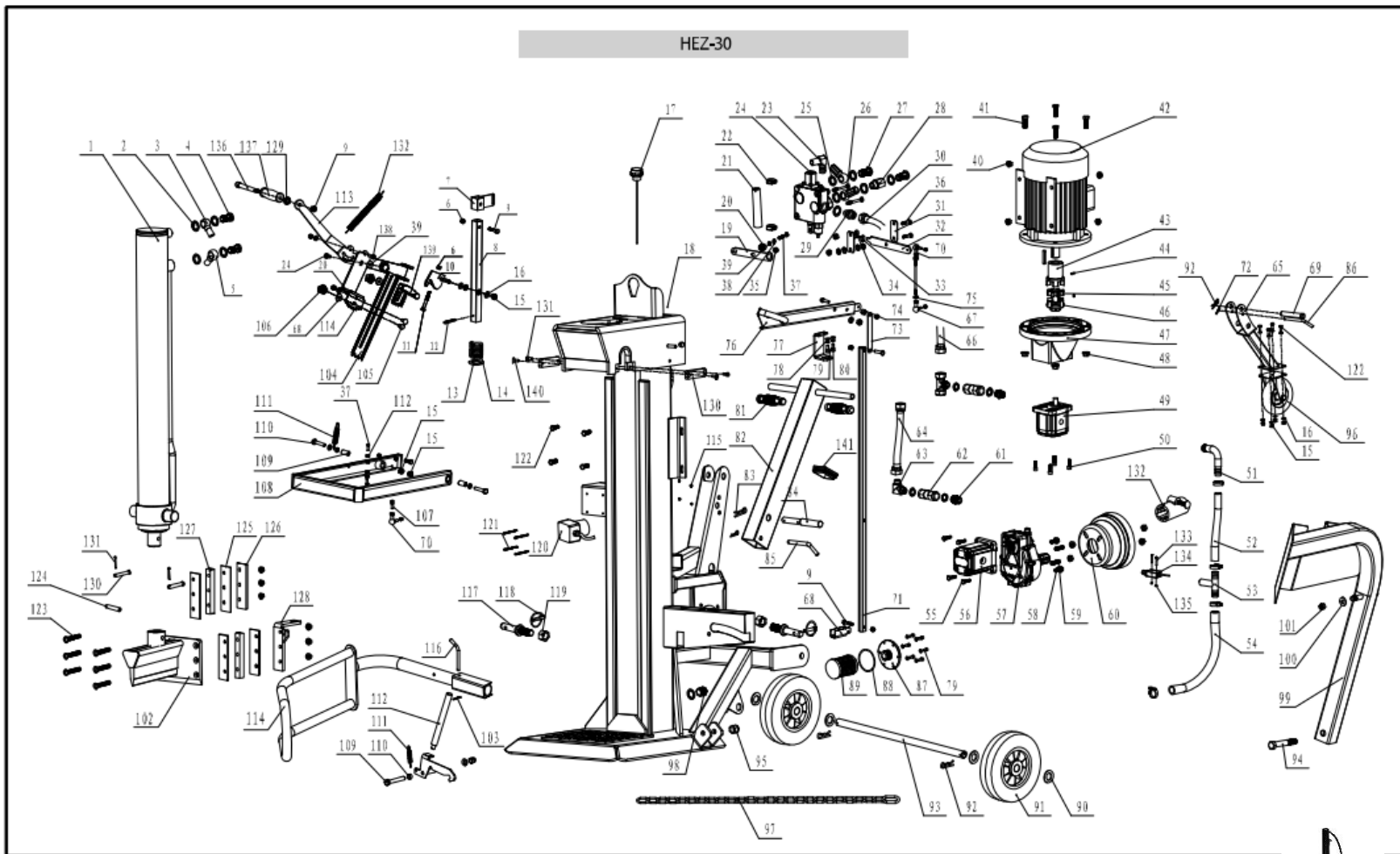

ACCESSOIRES TAKEL-LIER

Nr.	Bestelnr.
1	5HSW1001
2	5HSW1002
3	5HSW1003
4	5HSW1004
etc	etc

Bepaal het artikel nummer:

5HSW1 : EERSTE
5CIJFERS/ LETTERS
DEZE STAAN VAST

LAATSTE DRIE
CIJFERS KOMEN
OVEREEN MET DE
TEKENING. Dus
Nr.1 = 001,
Nr. 2 = 002,
Nr. 18= 018 etc.

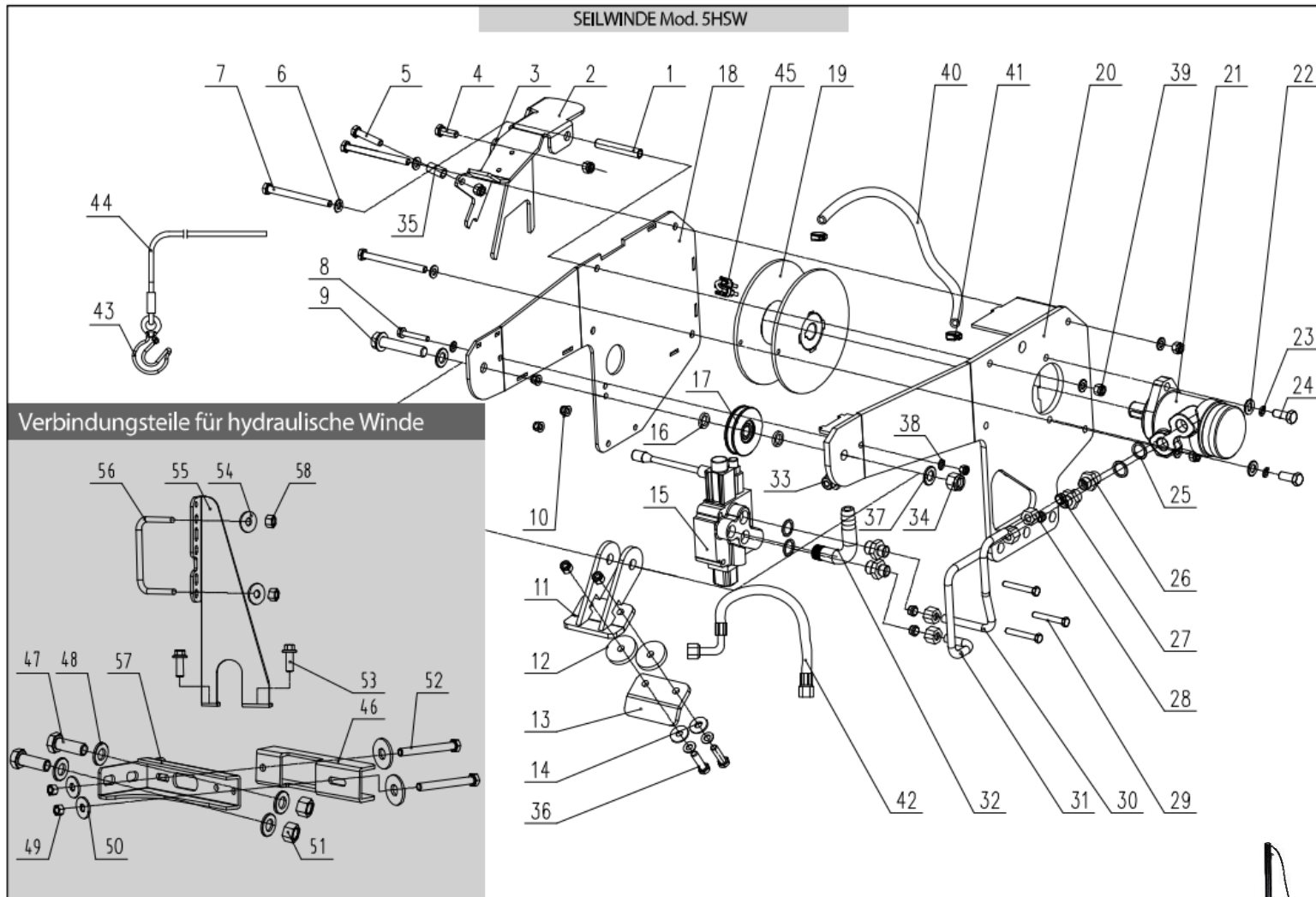

Nr.	Bestelnr.
1	030HZ1001
2	030HZ1002
3	030HZ1003
4	030HZ1004
etc	etc

Bepaal het artikel nummer:

022HZ1 : EERSTE 5 CIJFERS/ LETTERS DEZE STAAN VAST

LAATSTE DRIE CIJFERS KOMEN OVEREEN MET DE TEKENING. Dus
 Nr.1 = 001,
 Nr. 2 = 002,
 Nr. 18= 018 etc.

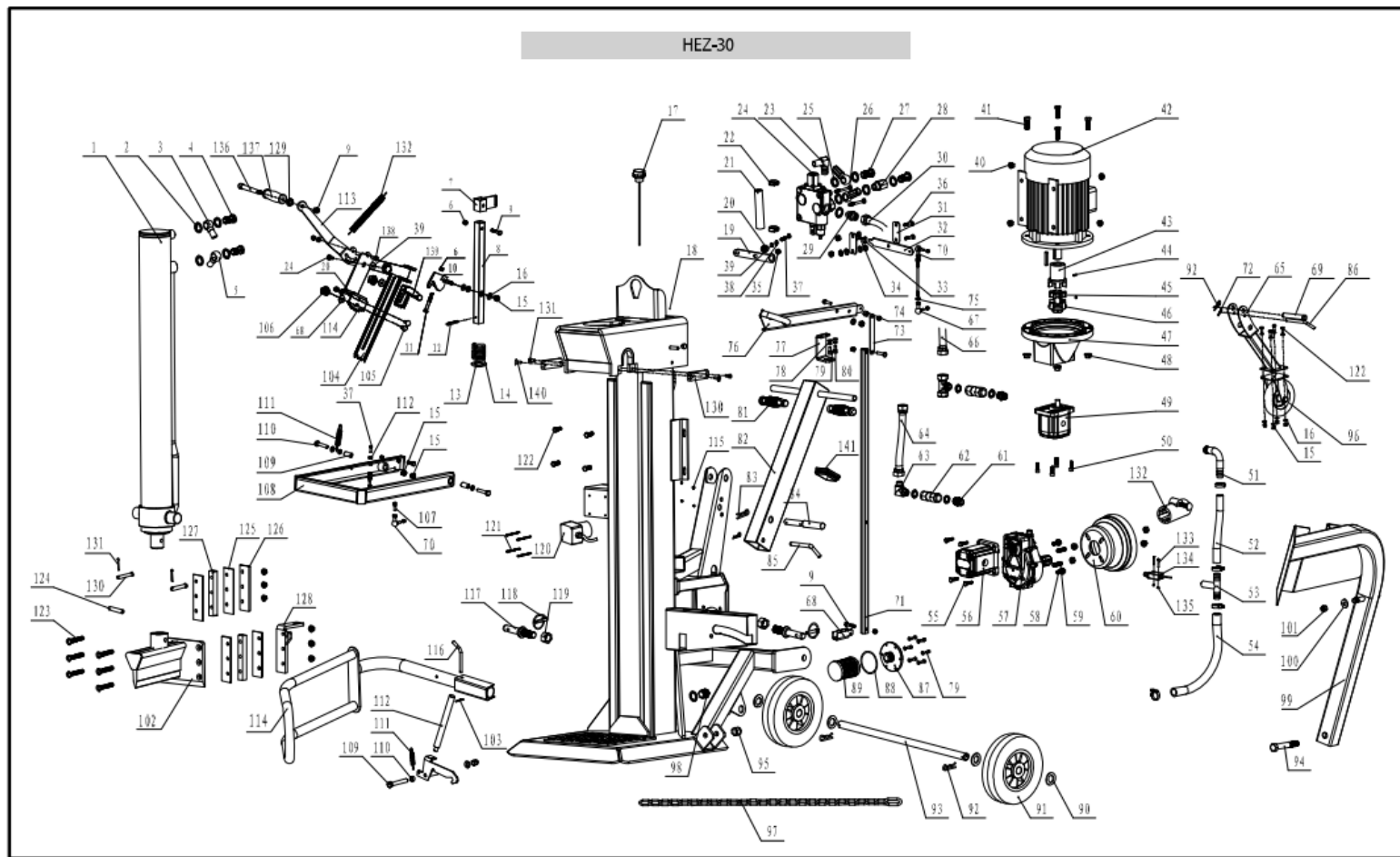

ACCESSOIRES TAKEL-LIER

Nr.	Bestelnr.
1	5HSW1001
2	5HSW1002
3	5HSW1003
4	5HSW1004
etc	etc

Bepaal het artikel nummer:

5HSW1 : EERSTE 5CIJFERS/ LETTERS DEZE STAAN VAST

LAATSTE DRIE CIJFERS KOMEN OVEREEN MET DE TEKENING. Dus
 Nr.1 = 001,
 Nr. 2 = 002,
 Nr. 18= 018 etc.

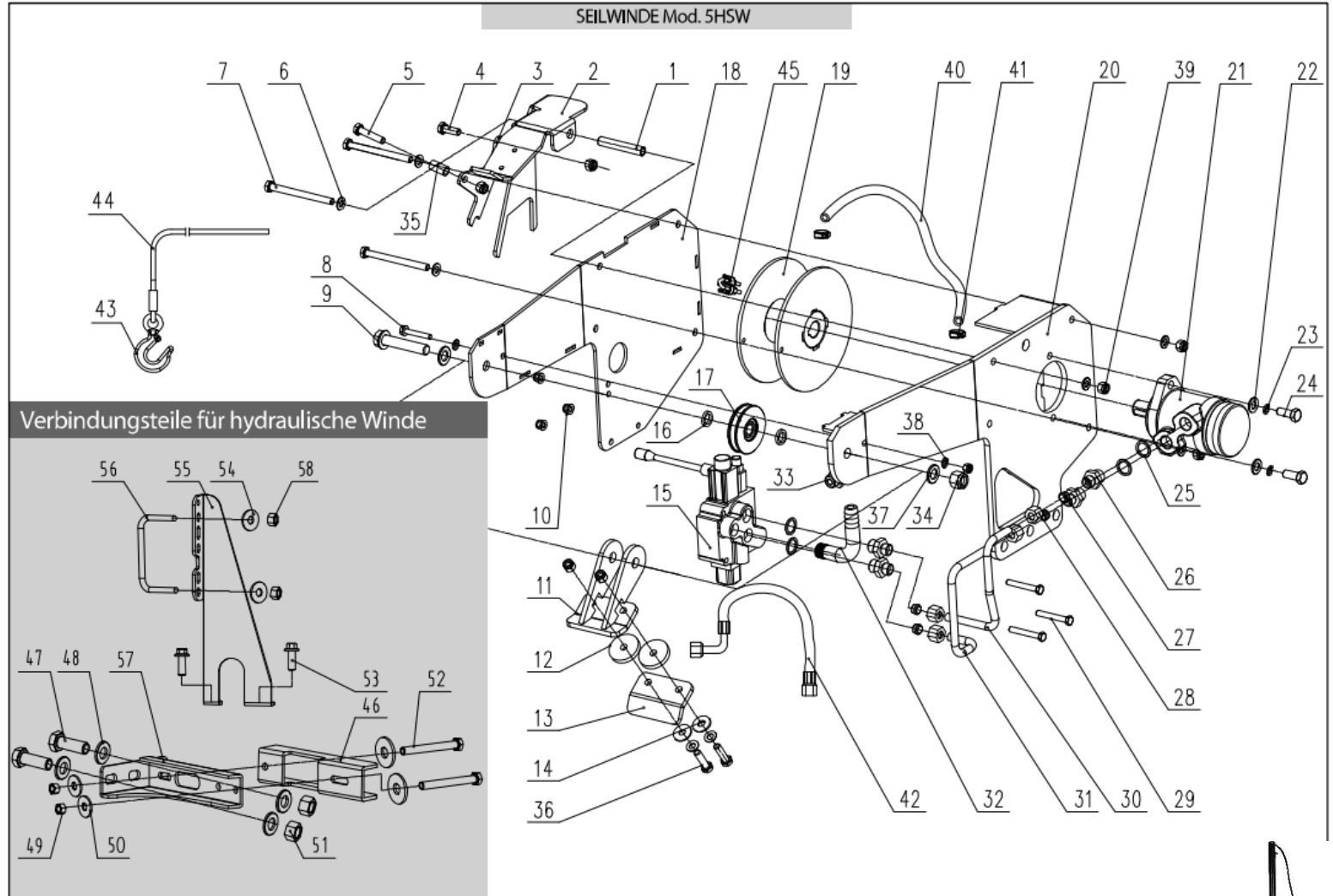

Aansluitschema

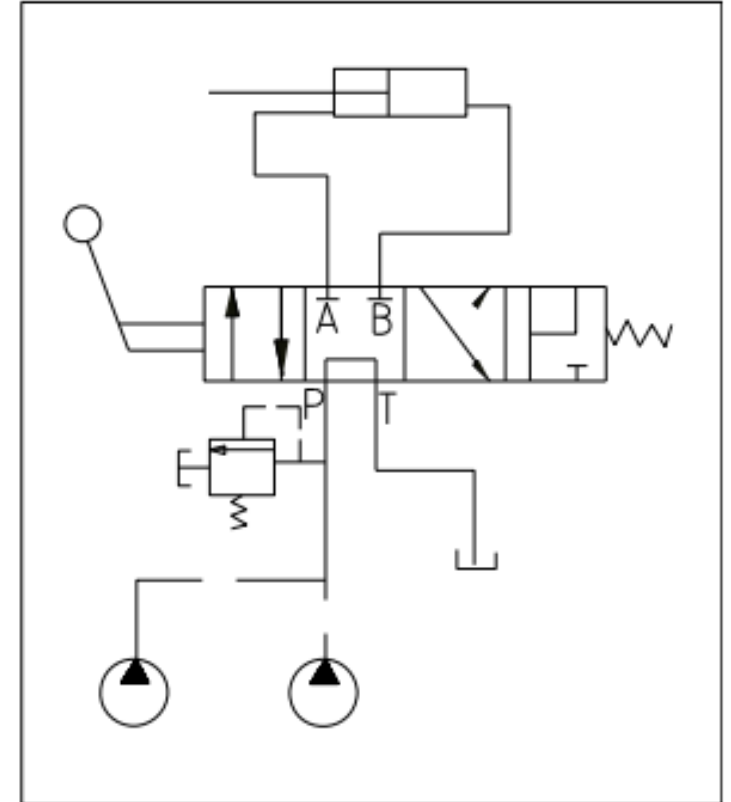
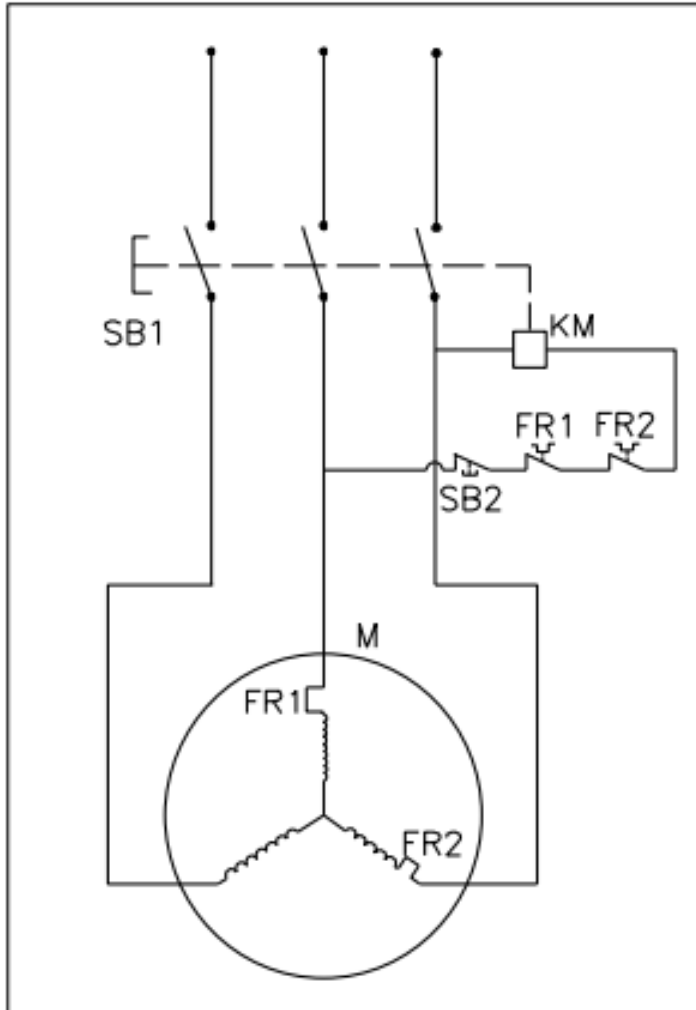

Hydraulisch systeem

